

ETAPAS	PROG.	EDIF.	DESCRIPCION	EST.
EXISTENTE				
EN ETAPA	2024	"C"	CONSTRUCCION DE UN AULA DIDACTICA DE 6.00 X 5.30 MTS Y OBRA EXTERIOR	REGIONAL
A FUTURO				

INSTITUTO OAXAQUEÑO
CONSTRUCTOR DE INFRAESTRUCTURA
EDUCATIVA

2022-2028

DIRECTOR GENERAL: LIC.E. ALEJANDRO LOPEZ JARQUIN

NIVEL: J. M. DONA JUAN CROMERO
LOCALIDAD: SANTA ANA TAVELA
MUNICIPIO: SANTA ANA TAVELA
DISTRITO: YAUTEPEC
REGION: SIERRA SUR

PLANO N°: PC-002
DIBUJO: ARO PATRICIO ZAVALETA
ESTRUCTURA: REGIONAL
FECHA: MAYO 2024
ESCALA: 1 : 250
ACOT: MTS

PROYECTO: ARQUITECTONICO DE CONJUNTO

REVISOR: JEFE DE DPTO DE DISEÑO ARQUITECTONICO
ING. JOSE LUIS CRUZ AGUIRRE

VERIFICADOR: JEFE DE ARCHIVO DE LA INFRAESTRUCTURA
ARO. MARCO A. ESCOBAR BELIA

VALIDADOR: DIRECTOR DE CONSTR. DE INFRA. EDUC.
ARO. JOSE JULIO DOMINGUEZ PEREZ

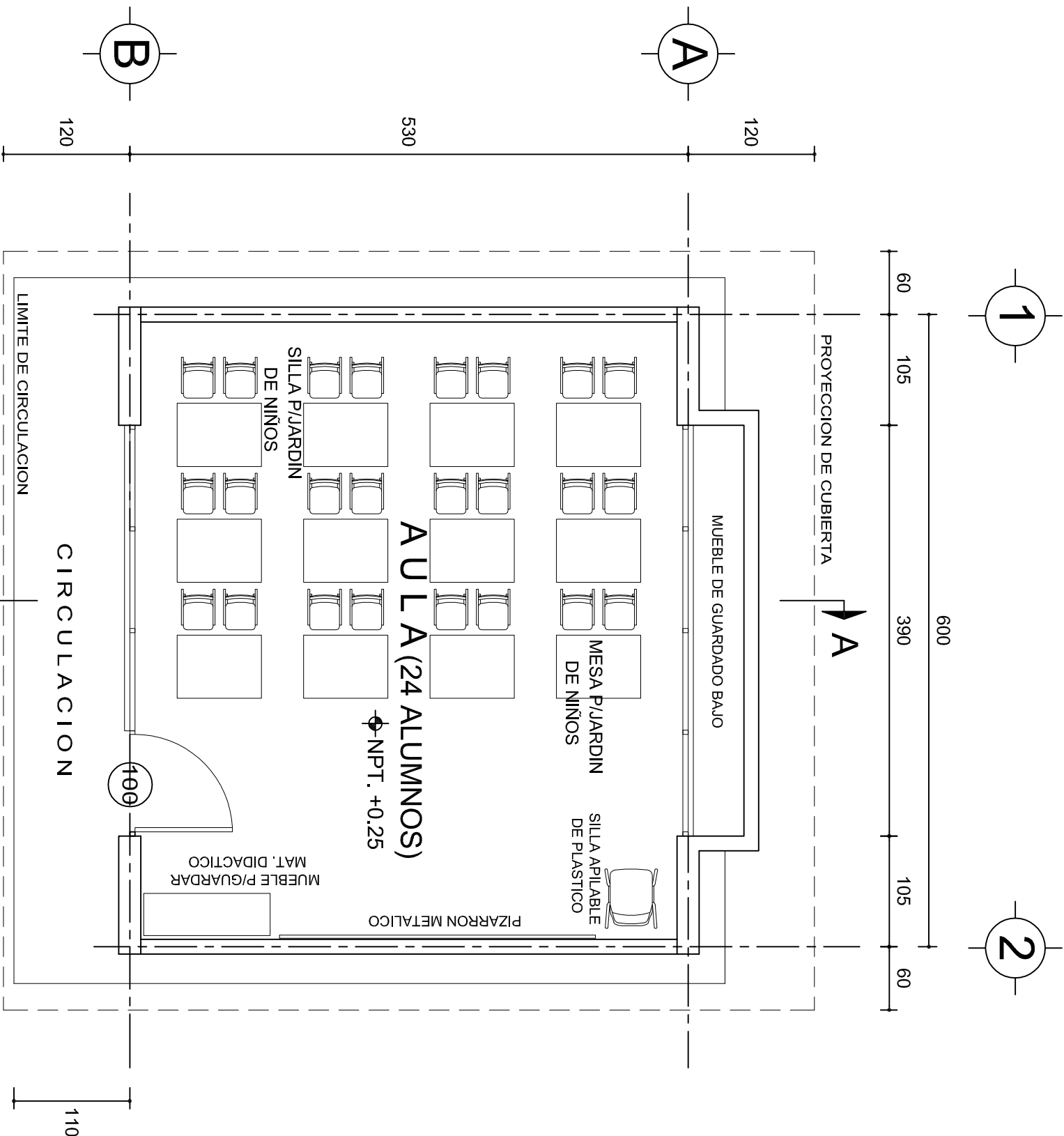

ESPECIFICACIONES:

CIMENTACION:

A BASE DE ZAPATAS CORRIDAS DE CONCRETO ARMADO DE $f_c = 250 \text{ kg/cm}^2$.

ESTRUCTURA:

A BASE DE MUROS DE CARGA, DE TABIQUE ROJO RECOCIDO CONFINADOS CON CASTILLOS, CADENAS Y TRABES DE CONCRETO ARMADO $f_c = 250 \text{ kg/cm}^2$.

MUROS:

TRANSVERSALES, DE TABIQUE DE BARRO ROJO RECOCIDO DE 14 cm. DE ESPESOR, JUNTEADO CON MORTERO DE CEMENTO-ARENA PROP. 1:3. LONGITUDINALES, DE CONCRETO ARMADO DE 21 cm. DE ESPESOR.

LOSA:

DE CONCRETO ARMADO $f_c = 250 \text{ kg/cm}^2$, COLADO CON CIMBRA APARENTE, ACABADO CON PINTURA VINILICA.

AZOTEA:

IMPERMEABILIZANTE, BASE DE SISTEMA LAMINAR PREFABRICADO CON ASFALTOS MODIFICADOS SINTETICOS Y MEMBRANA DE REFUERZO DE ALTA ESTABILIDAD, APLICACION DE SELLADOR ASFALTICO, BASE SOLVENTE Y SELLADO DE GRIETAS CON EL MISMO IMPERMEABILIZANTE DE 4.0 MM DE ESPESOR, ACABADO CON GRAVILLA GRANULAR ESMALTADA AL HORNO.

PISOS:

INTERIORES DE CONCRETO SIMPLE DE 10 cm DE ESPESOR $f_c = 150 \text{ kg/cm}$ EN LOSAS DE 3.00 X 2.00 m. EN CIRCULACIONES DE CEMENTO PULIDO RAYADO FINO EN EL SENTIDO DE LA PENDIENTE CON JUNTA FRIA A HUESO A CADA 3.00 m. ACABADO CON VOLTEADOR.

CANCELERIA DE ALUMINIO (FIJAS Y CORREDIZAS)



INSTITUTO OAXAQUEÑO
CONSTRUCTOR DE INFRAESTRUCTURA
EDUCATIVA



GOBIERNO DEL ESTADO DE OAXACA

2022-2028

DIRECTOR GENERAL: LIC. EMMANUEL ALEJANDRO LOPEZ JARAQUIN.

PLANON°: PA - 001	
NIVEL:	JNR.- " JUANA C. ROMERO ".
LOCALIDAD:	STA. ANA TAVELA.
MUNICIPIO:	STA. ANA TAVELA.
DISTRITO:	YAUTEPEC.
REGION:	SIERRA SUR.
PROYECTO:	UN AULA DIDACTICA
TIPO DE PLANO: PLANTA ARQUITECTONICA	
DIBUJO: DPLA.4057	
ARQ. M.A.E.BIELMA	
ESTRUCTURA	
REG. 6.006/30	
FECHO: 2024	
ESCALA: 1:50	
INDICADA: CMS	

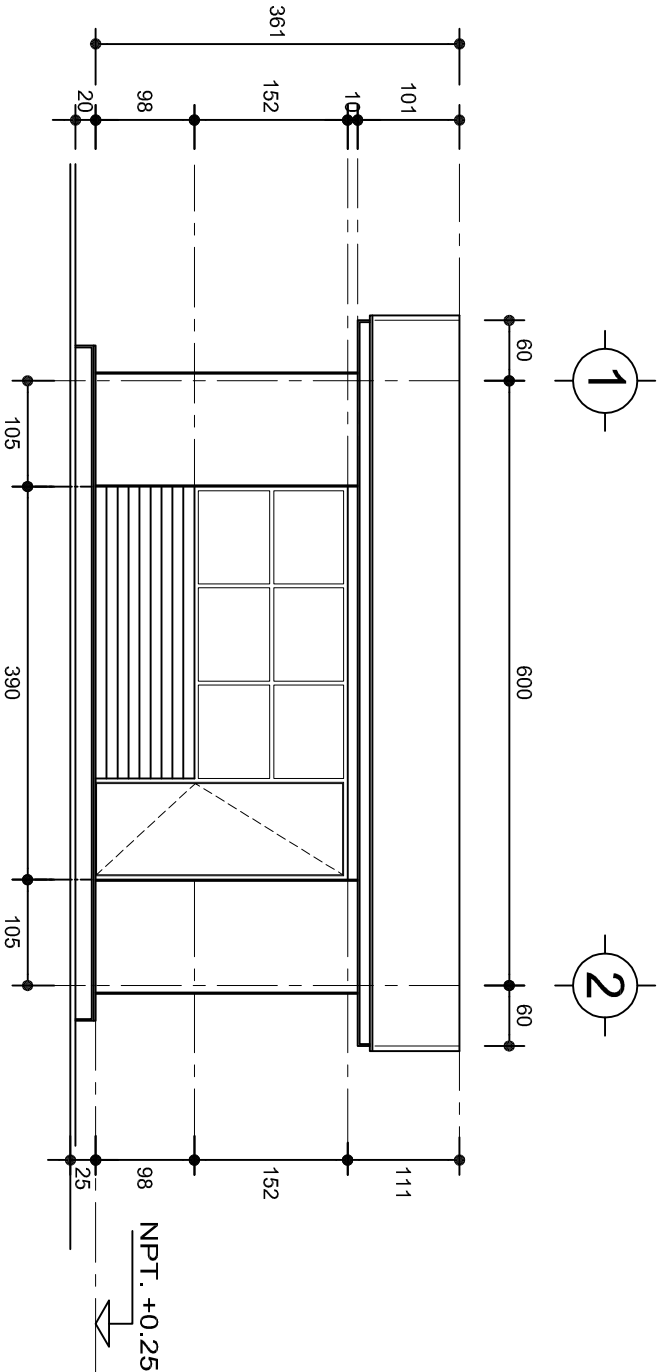

FACHADA PRINCIPAL
ESC. 1:75

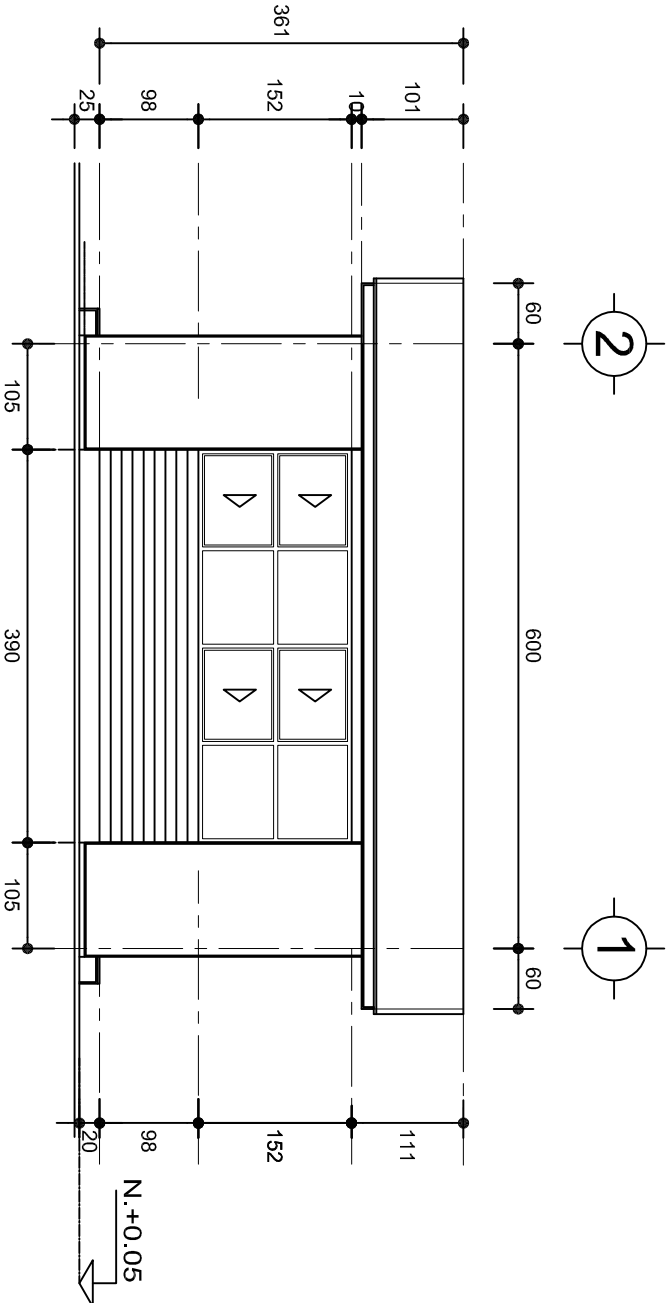

FACHADA POSTERIOR
ESC. 1:75



2022-2028

INSTITUTO OAXAQUEÑO
CONSTRUCTOR DE INFRAESTRUCTURA
EDUCATIVA



DIRECTOR GENERAL: LIC. EMMANUEL ALEJANDRO LOPEZ JARQUIN.

NIVEL : JNR.- " JUANA C. ROMERO ".

LOCALIDAD: STA. ANA TAVELA.

MUNICIPIO: STA. ANA TAVELA.

DISTRITO: YAUTEPEC.

REGION: SIERRA SUR.

PROYECTO: UN AULA DIDACTICA

TIPO DE PLANO:

FACHADAS

PLANOS:
PA - 001-2

DPLA.4057

DIBUJO:
ARO. MAE. BIELMA

ESTRUCTURA

REG. 6.006/30

FECHA: 2024

ESCALA: 1:25

CMS

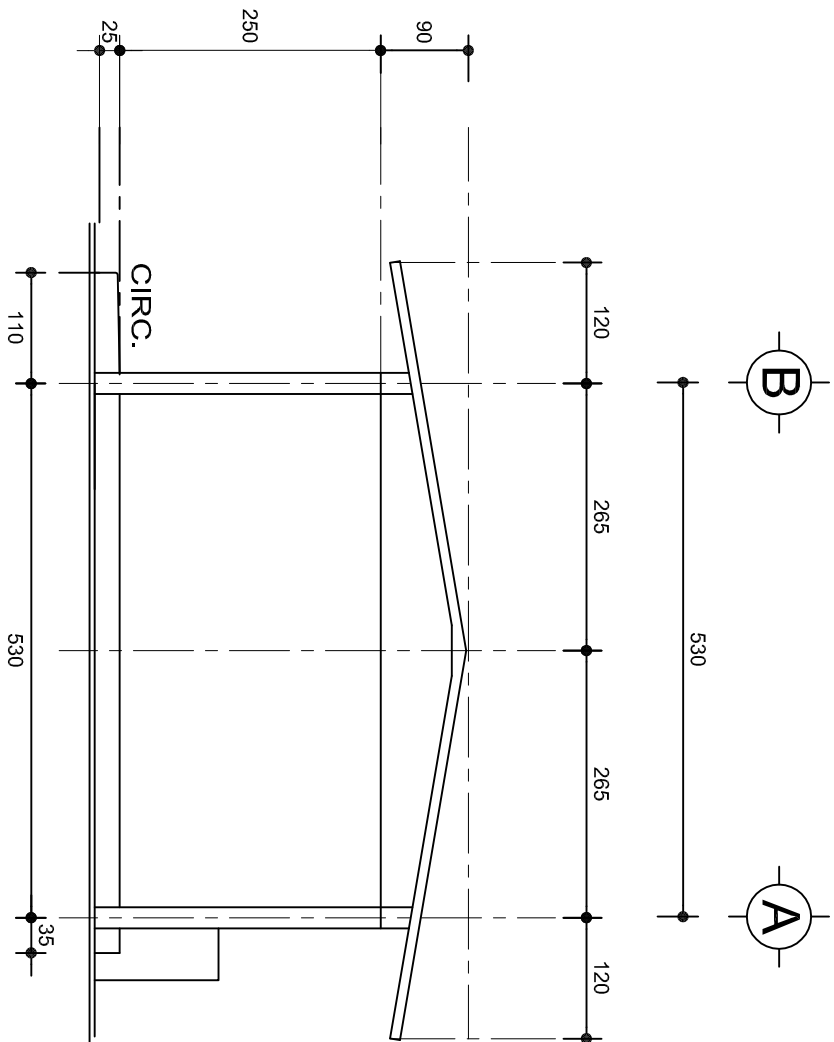

FACHADA LATERAL
ESC. 1:75

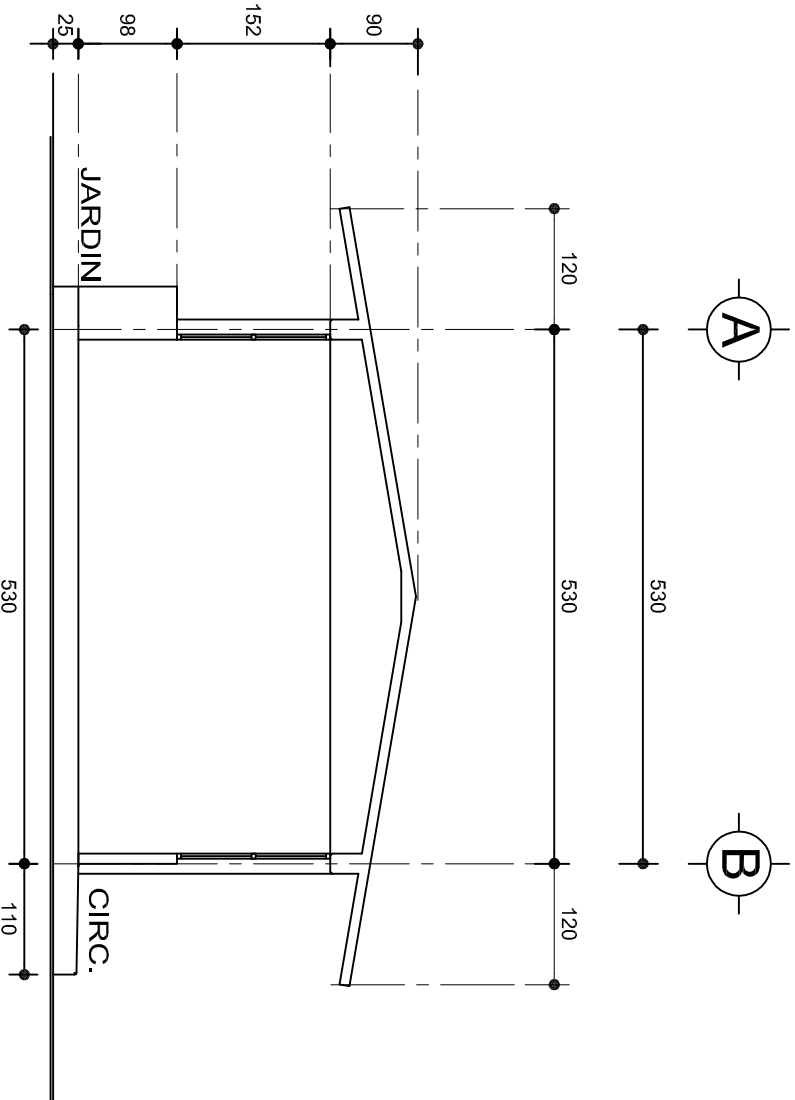

CORTE A-A
ESC. 1:75



INSTITUTO OAXAQUEÑO

CONSTRUCTOR DE INFRAESTRUCTURA

EDUCATIVA



2022-2028

DIRECTOR GENERAL: LIC. EMMANUEL ALEJANDRO LOPEZ JARAQUIN.

PLANOS:		PA - 001-3
NIVEL :		JNR.- " JUANA C. ROMERO ".
LOCALIDAD:		STA. ANA TAVELA.
MUNICIPIO:		STA. ANA TAVELA.
DISTRITO:		YAUTEPEC.
REGION:		SIERRA SUR.
PROYECTO:	UN AULA DIDACTICA	TIPO DE PLANO: FACHADAS LATERAL Y CORTE
DIBUJO:		DP.LA.4057
ARQ. MAE.BIELMA		FECHA: 2024
ESTRUCTURA		REG. 6.006/30
Escala:		1:25
CNS		CNS

ZAPATAS DE CONCRETO ARMADO

SECCION TIPO	ft= 5 a 7 ton/m2		
	ZAPATA	B	ARMADO
		TRANS.	LONG.
	Z-1 ó Z-3	60	No.3@25 3 No. 3
	Z-2	80	No.3@20 4 No. 3
ft= 10 ton/m2			
	Z-1 ó Z-3	50	No.3@25 3 No. 3
	Z-2	70	No.3@20 4 No. 3

NOTA: TODOS LOS MUROS DE ENRASE SERAN DE TABICON PESADO DE 10x14x28 cm.

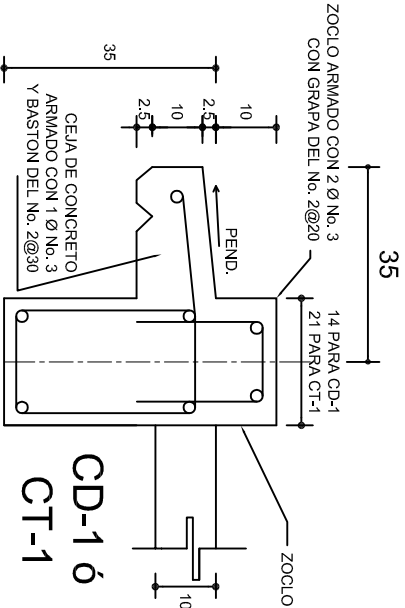
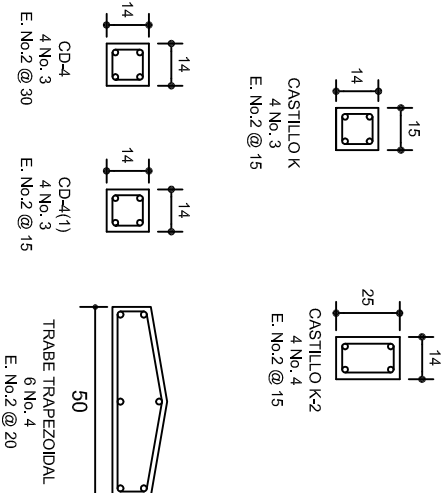

INSTITUTO OAXAQUEÑO
CONSTRUCTOR DE INFRAESTRUCTURA
EDUCATIVA

DIRECTOR GENERAL: LIC. EMMANUEL ALEJANDRO LOPEZ JARAQUIN.

2022-2028



NIVEL : JNR.- " JUANA C. ROMERO " .

LOCALIDAD: STA. ANA TAVELA.
MUNICIPIO: STA. ANA TAVELA.

DISTRITO: YAUTEPEC.
REGION: SIERRA SUR.

PROYECTO: UN AULA DIDACTICA

TIPO DE PLANO: CIMENTACION

PE - 001

DPLA.4057

ARQ. M.A.E.BIELMA

REG. 6.006/30

FECHA: 2024

ESCALA: 1:200

INDICADA: CM.

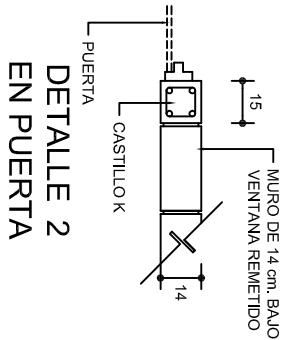

LAS MOCHETAS M-C SERAN DE CONCRETO DE 21 cm.,

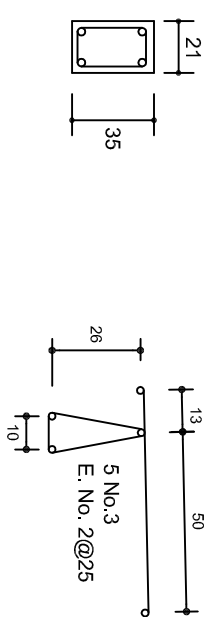
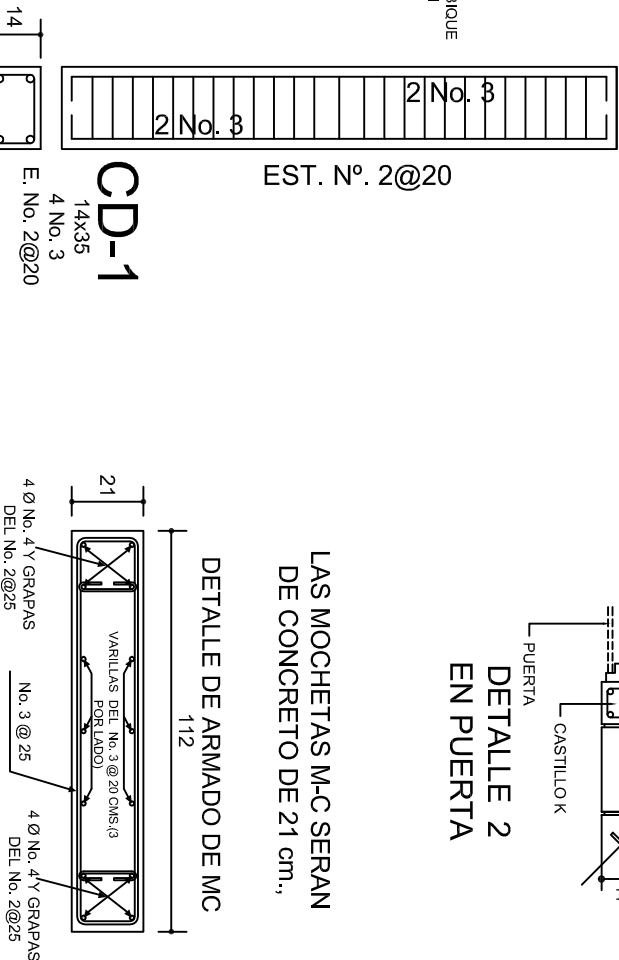

ARMADO PARA EL
RODAPIE DE CONCRETO

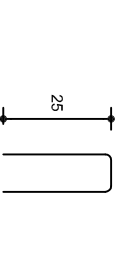

GRAPA PARA ZOCLO

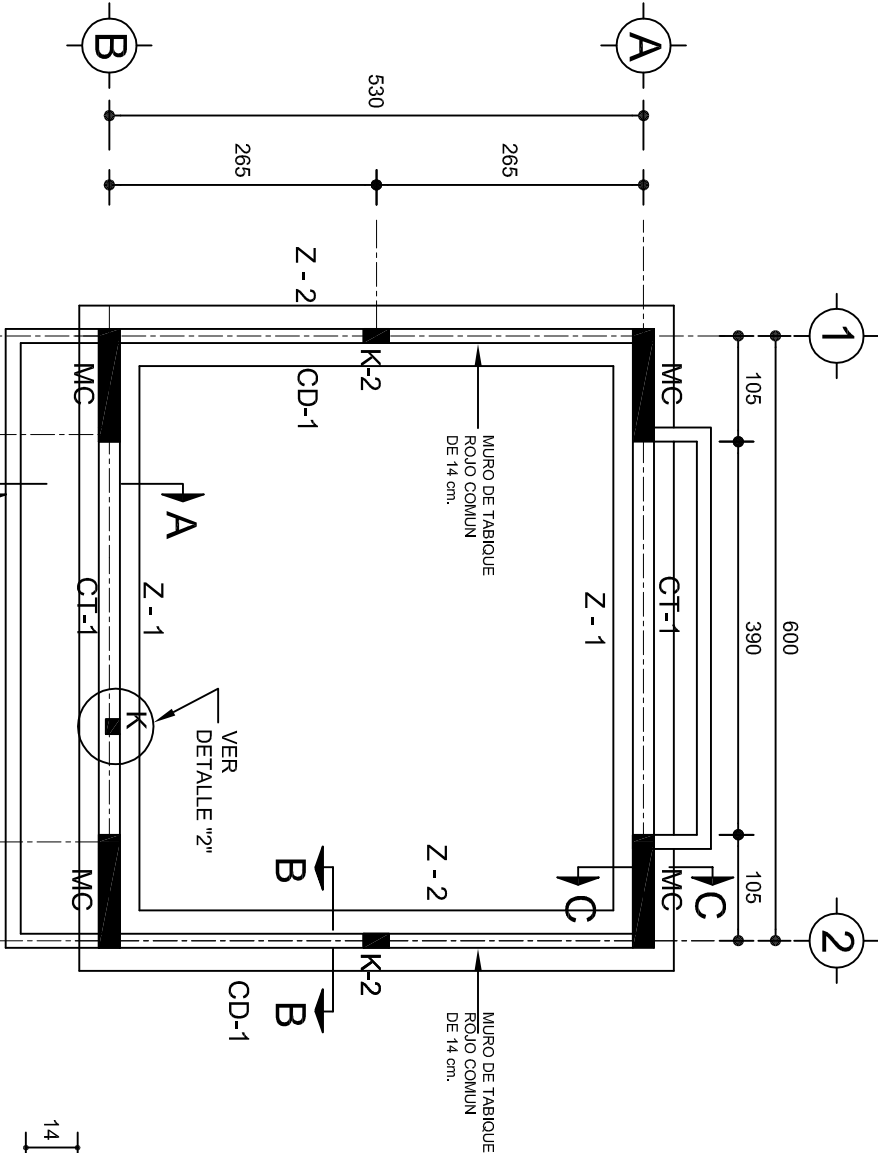
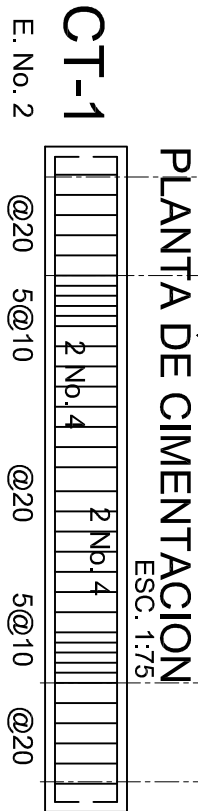

PLANTA DE CIMENTACION

CT-1

E. No. 2 @20 5@10 @20 5@10 @20

PROY. ARMADO
DE CASTILLO

PROTECCION
MURO DE TABIQUE
DE 21 cm. DE ESPESOR

MURO DE TABIQUE
DE 14 cm. DE ESPESOR

PEND.

RELLENO DE TIERRATE
COMPACTADO

MURO DE ENRASE
DE 28 cm.

PLANTILLA

VER DETALLE

Z-1 ó Z-3

CD-1

CT-1

MC

CD-1

CT-1

CORTE A-A

ESC. 1:25

CORTE B-B

ESC. 1:25

CORTE C-C

ESC. 1:25

CORTE D-D

ESC. 1:25

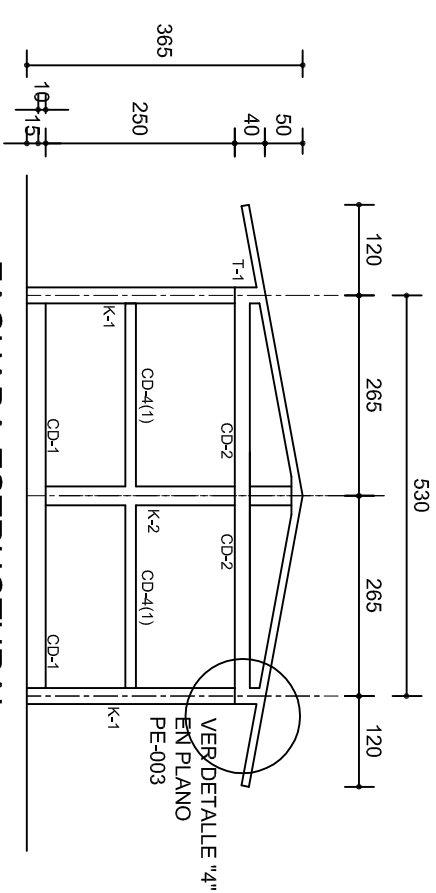
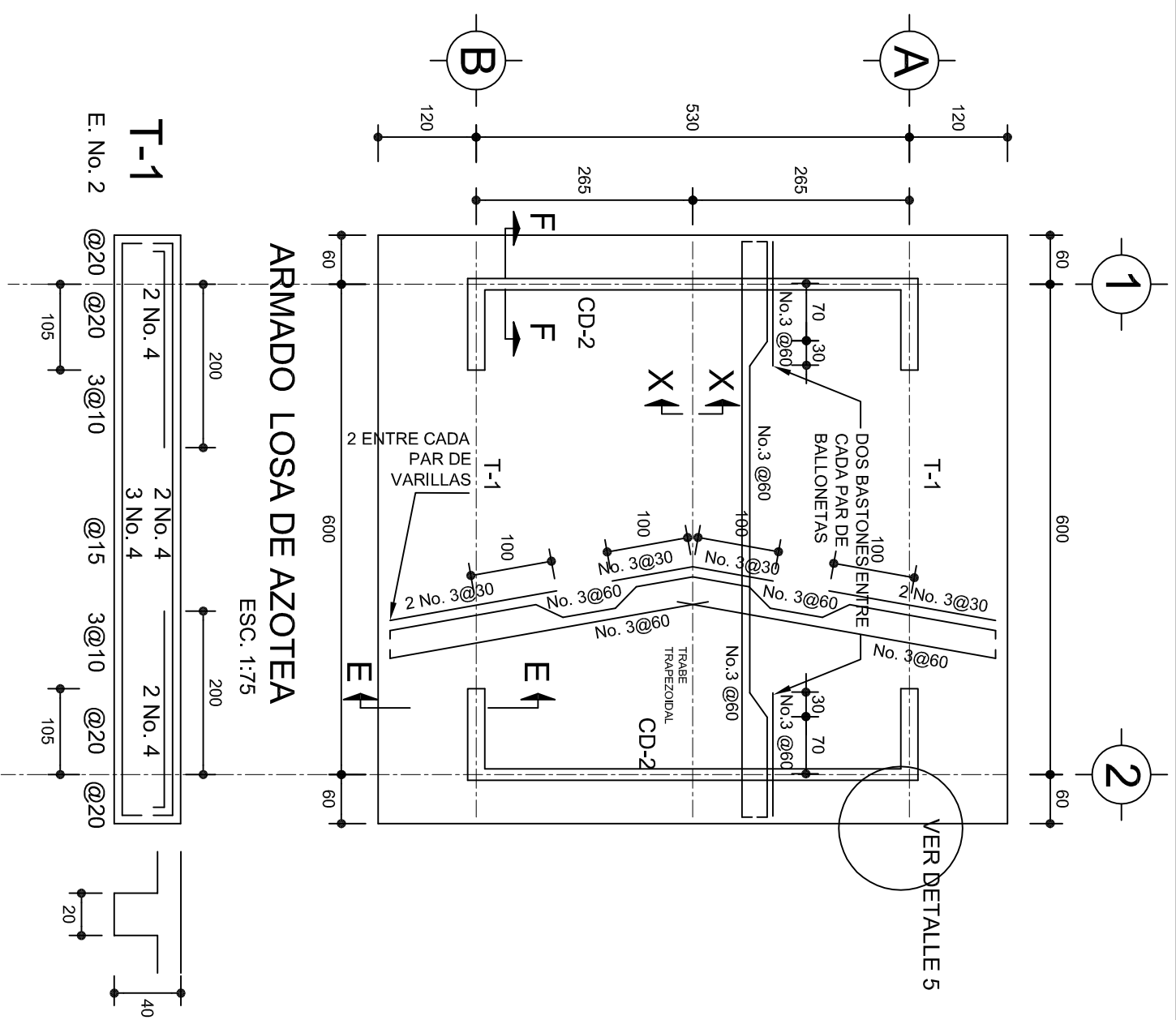

FACHADA ESTRUCTURAL
(MUROS CABECEROS)
ESC. 1:100

ESC. 1:10C

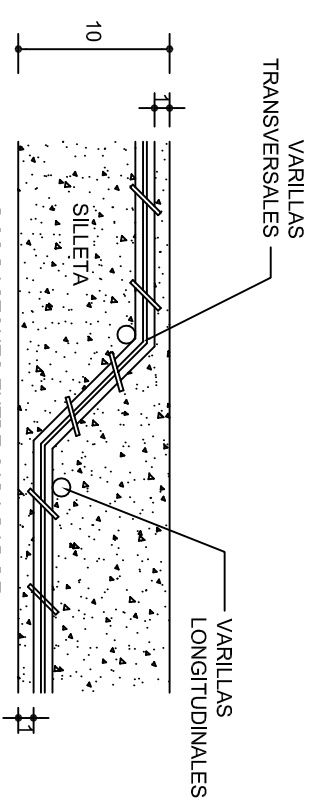

DETALLE DE DOBLEZ DE VARILLAS

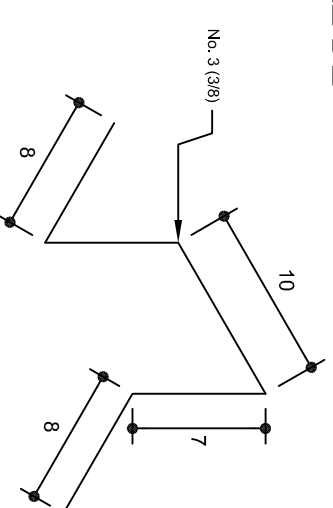

ISOMETRICO SEPARADOR
INDUSTRIALIZADO
(SILLETA)

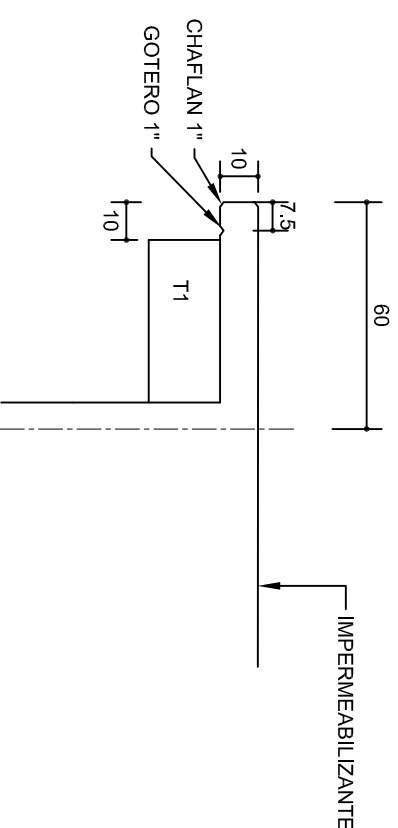
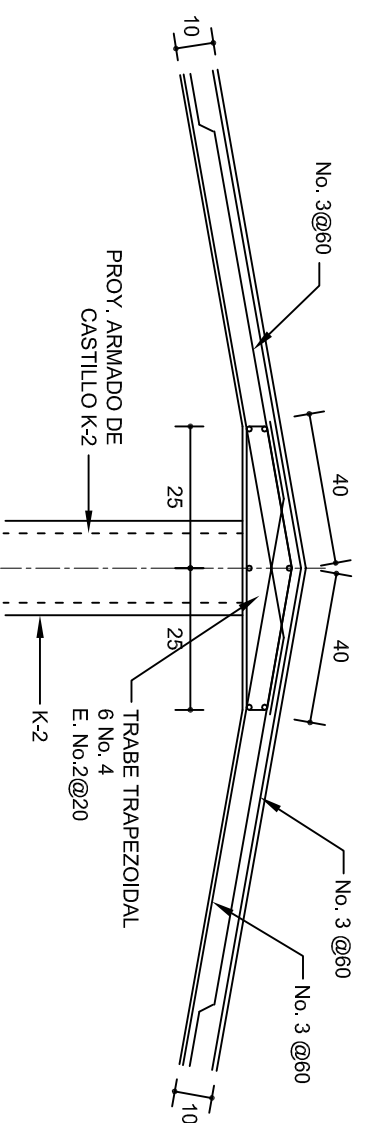



DETALLE DE CUMBRERA EN CUBIERTA (CORTE X-X)

ESC. 1:20

DETALLE 5

ESC. 1:20

 <p>2022-2028</p> <p>INSTITUTO OAXAQUEÑO CONSTRUCTOR DE INFRAESTRUCTURA EDUCATIVA</p> 		<p>DIRECTOR GENERAL: LIC. EMMANUEL ALEJANDRO LOPEZ JARQUIN.</p>	
<p>NIVEL: JNR - " JUANA C. ROMERO ".</p> <p>LOCALIDAD: STA. ANA TAVELA.</p> <p>MUNICIPIO: STA. ANA TAVELA.</p> <p>DISTRITO: YAUTEPEC.</p> <p>REGION: SIERRA SUR.</p>		<p>PLANO N.º:</p> <p>PE - 002</p> <p>DPLA.4057</p> <p>PROYECTO: ARQ. M.A.E.BIELMA</p> <p>ESTRUCTURA: ESTRUCTURA</p> <p>FECHA: 01/06/2020</p> <p>AGOSTO - 2024</p> <p>ESCALA: 1/50</p> <p>INDICADA CMI.</p> <p>ACOT: 1/50</p>	
<p>PROYECTO: UN AULA DIDACTICA</p>		<p>TIPO DE PLANO: ESTRUCTURALES</p>	

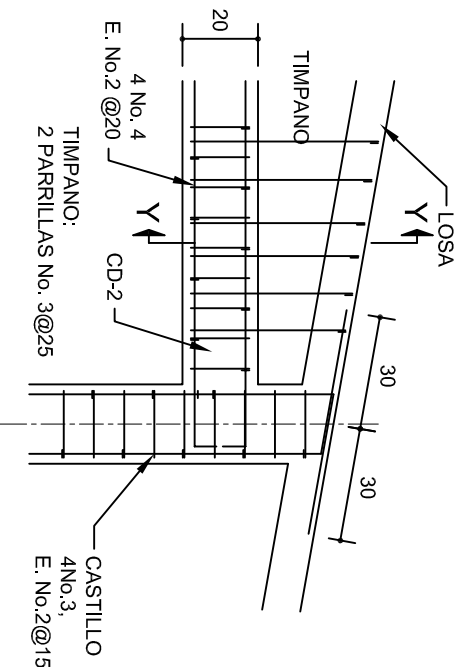
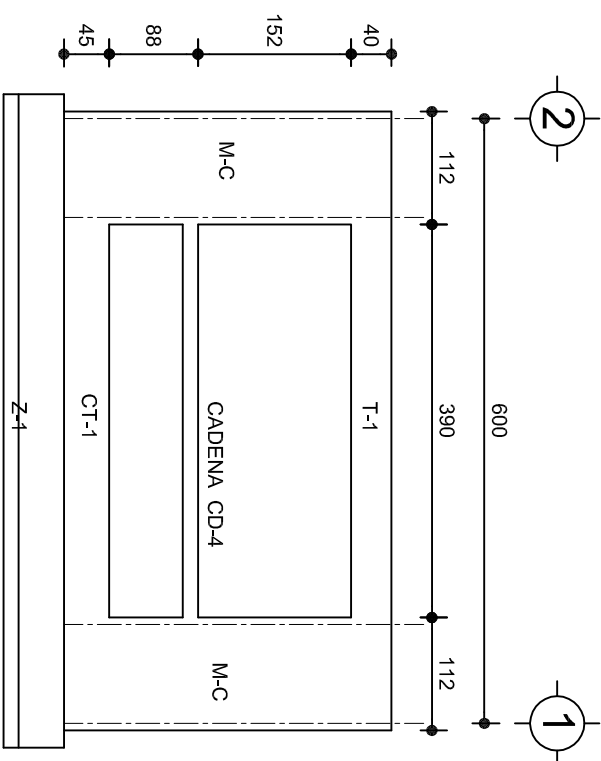
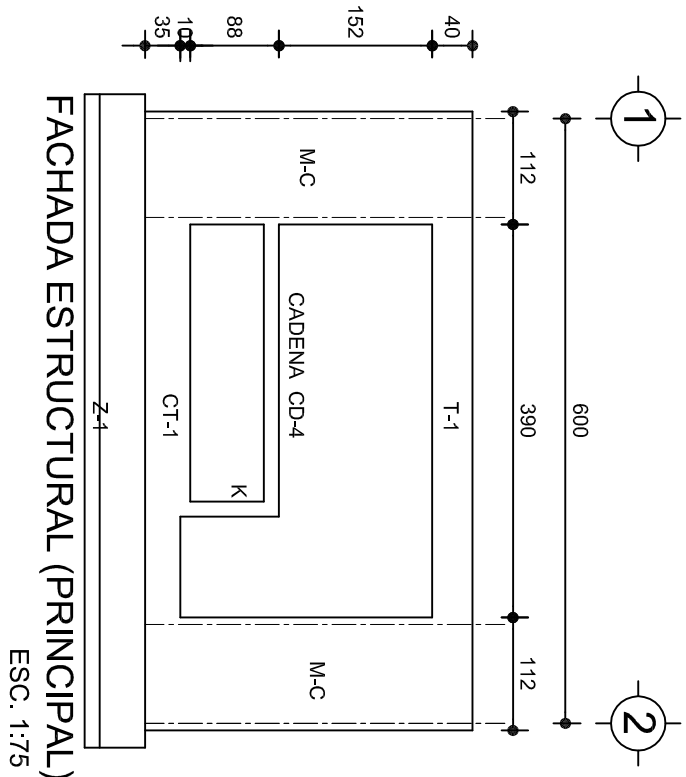

DETALLE "4"

ESC. 1:20

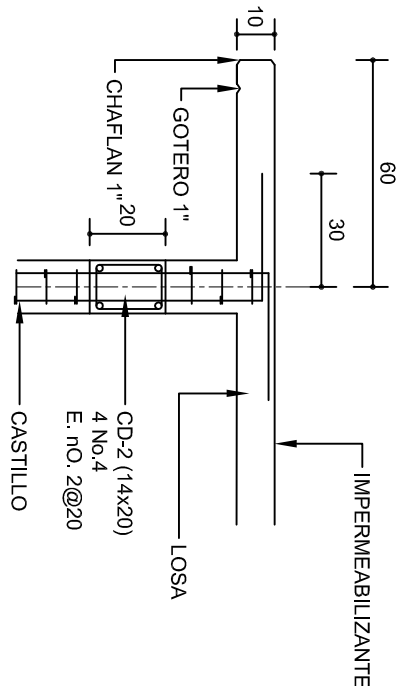

CORTE F-F

ESC. 1:20

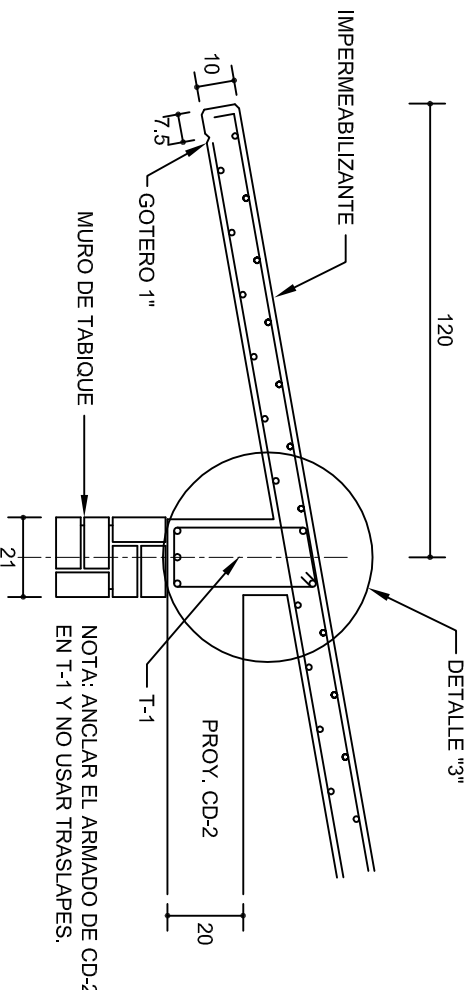

CORTE E-E

ESC. 1:20

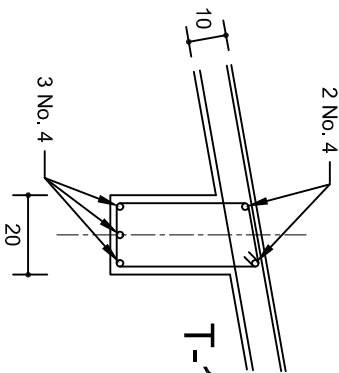

DETALLE "3"

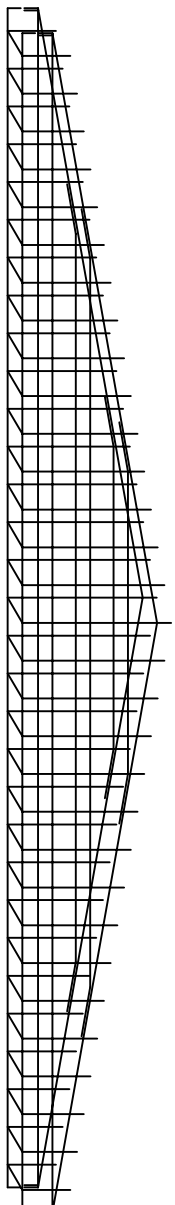

DETALLE DE ARMADO DE TIMPANO

ESC. 1:50

TIMPANO:
2 PARRILLAS No. 3 @ 25

INSTITUTO OAXAQUEÑO
CONSTRUCTOR DE INFRAESTRUCTURA EDUCATIVA

DIRECTOR GENERAL: LIC. EMMANUEL ALEJANDRO LOPEZ JARQUIN.

NIVEL : JNR. - " JUANA C. ROMERO "
LOCALIDAD: STA. ANA TAVELA.
MUNICIPIO: STA. ANA TAVELA.
DISTRITO: YAUTEPEC.
REGION: SIERRA SUR.

PROYECTO: UN AULA DIDACTICA

TIPO DE PLANO: FACHADAS ESTRUCTURALES

PE - 003
DPLA 4057
DIBUJO: ARO. MAE.BIELMA
ESTRUCTURA
REG. 8.006/30
FECHO 2024
ESCALA: 1:20
INDICADA CM.

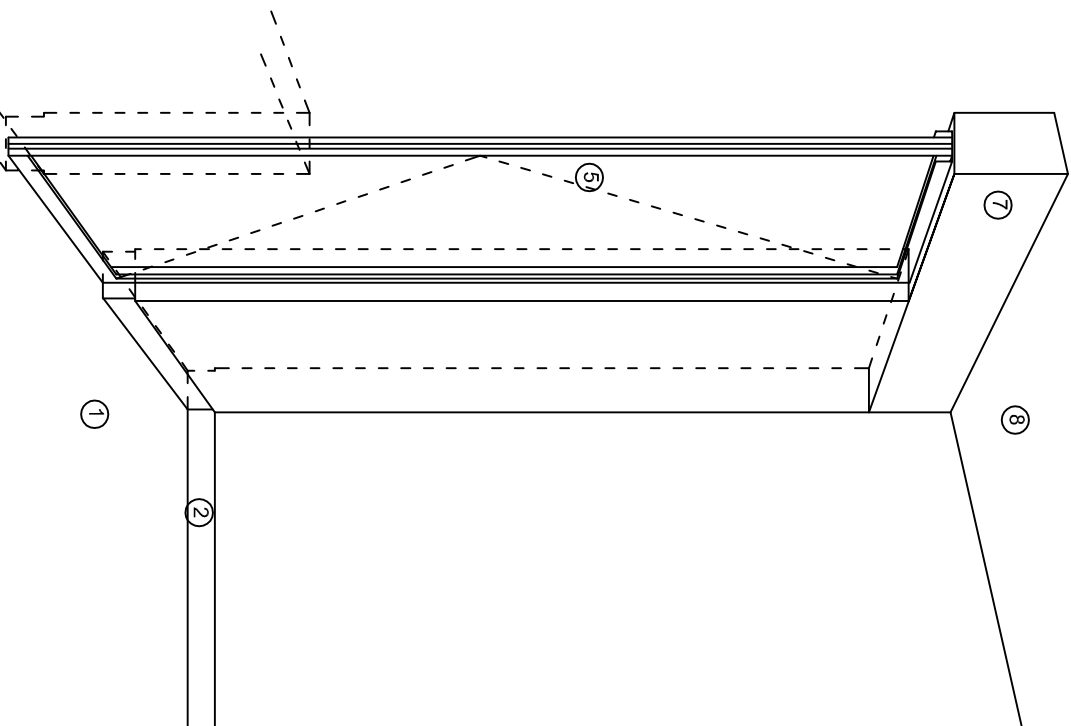

CORTE "A"
PUERTA DE ACCESO

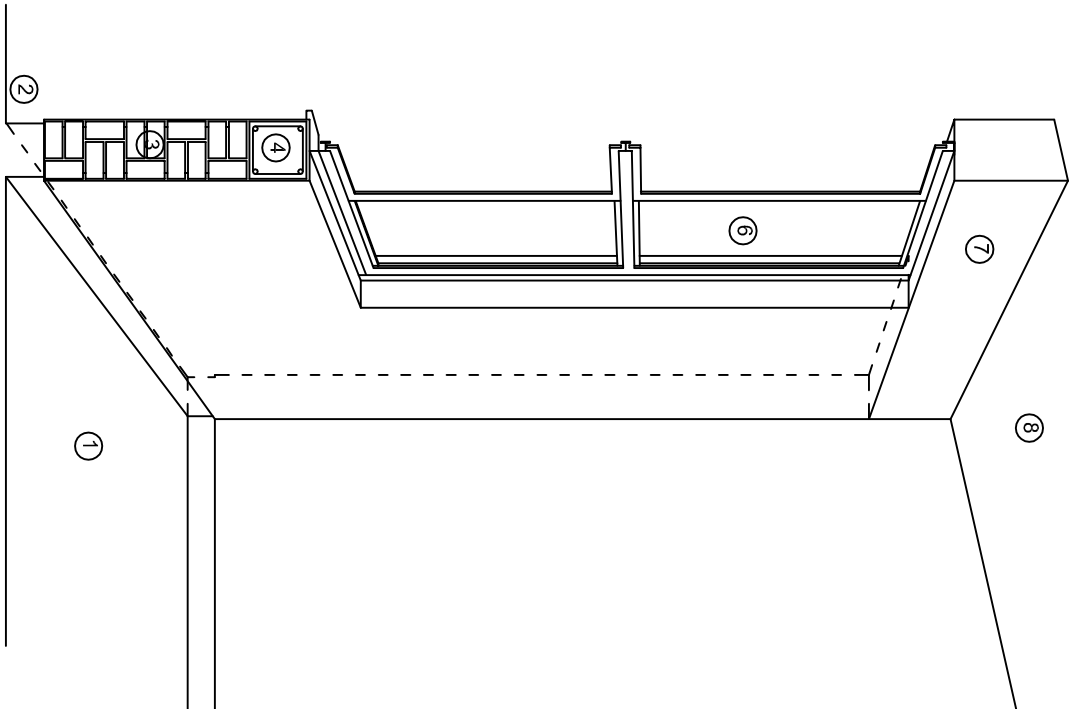

CORTE "B"
MURO BAJO

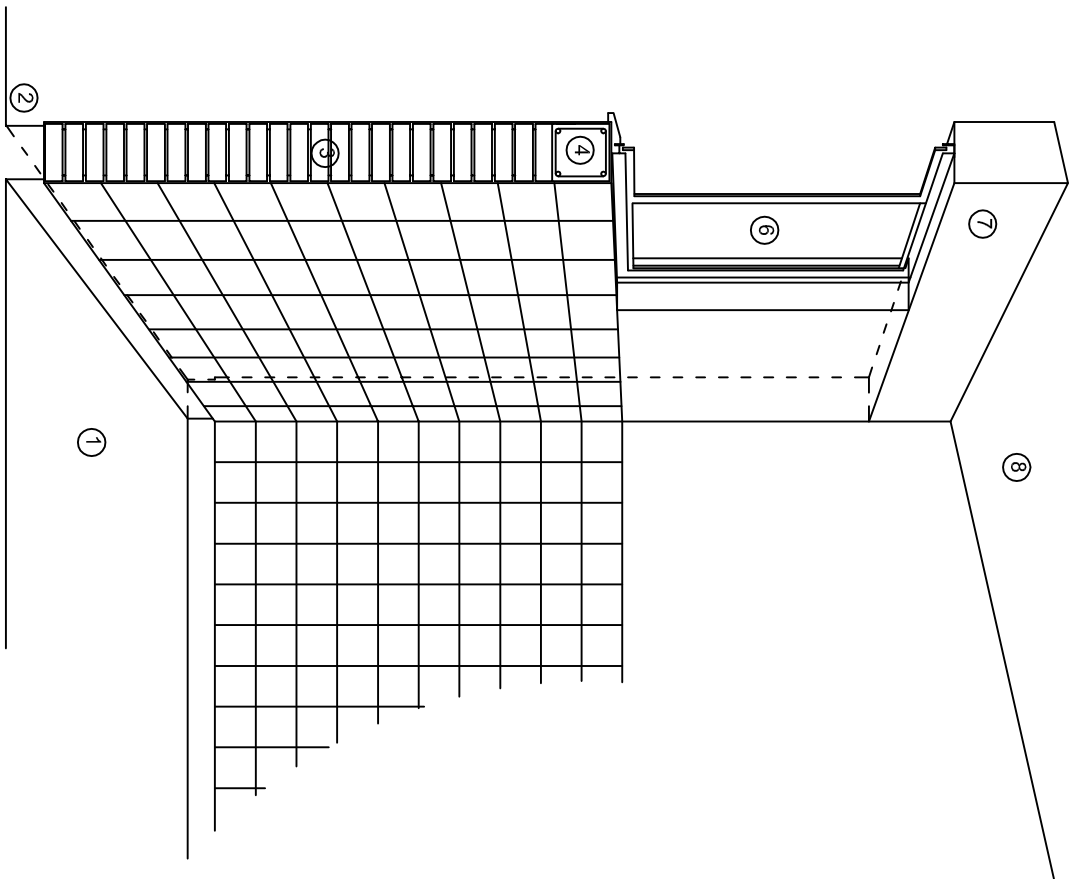

CORTE "C"
MURO ALTO

N O M E N C L A T U R A

- 1.- PISO DE CONCRETO.
- 2.- ZOCLO DE CONCRETO APARENTE.
- 3.- MURO DE TABIQUE COMUN, APLANADO CON MEZCLA POR AMBAS CARAS, EXCEPTO EN SANITARIOS, QUE LLEVARAN LAMBRIN DE MATERIAL VIDRIADO POR EL INTERIOR.

- 4.- CADENA DE CONCRETO DE 14x14 cm.
- 5.- PUERTA DE MULTYPANEL.
- 6.- CANCELERIA DE ALUMINIO.
- 7.- TRABE DE CONCRETO.
- 8.- LOSA DE CONCRETO.



2022-2028

INSTITUTO OAXAQUEÑO
CONSTRUCTOR DE INFRAESTRUCTURA
EDUCATIVA



DIRECTOR GENERAL: LIC. EMMANUEL ALEJANDRO LOPEZ JARAQUIN.

NIVEL : JNR.- " JUANA C. ROMERO ".

LOCALIDAD: STA. ANA TAVELA.

MUNICIPIO: STA. ANA TAVELA.

DISTRITO: VAUTEPEC.

REGION: SIERRA SUR.

PROYECTO: UN AULA DIDACTICA

TIPO DE PLANO:

CORTES EN PERSPECTIVA

PLANOS:	CP - 001
DPLA:	40.57
DIBUJO:	
ARO:	MAE.BIELMA
ESTRUCTURA	
REG:	6.006/30
FECHO	2024
ESCALA:	ACOT:
SIE	SMA

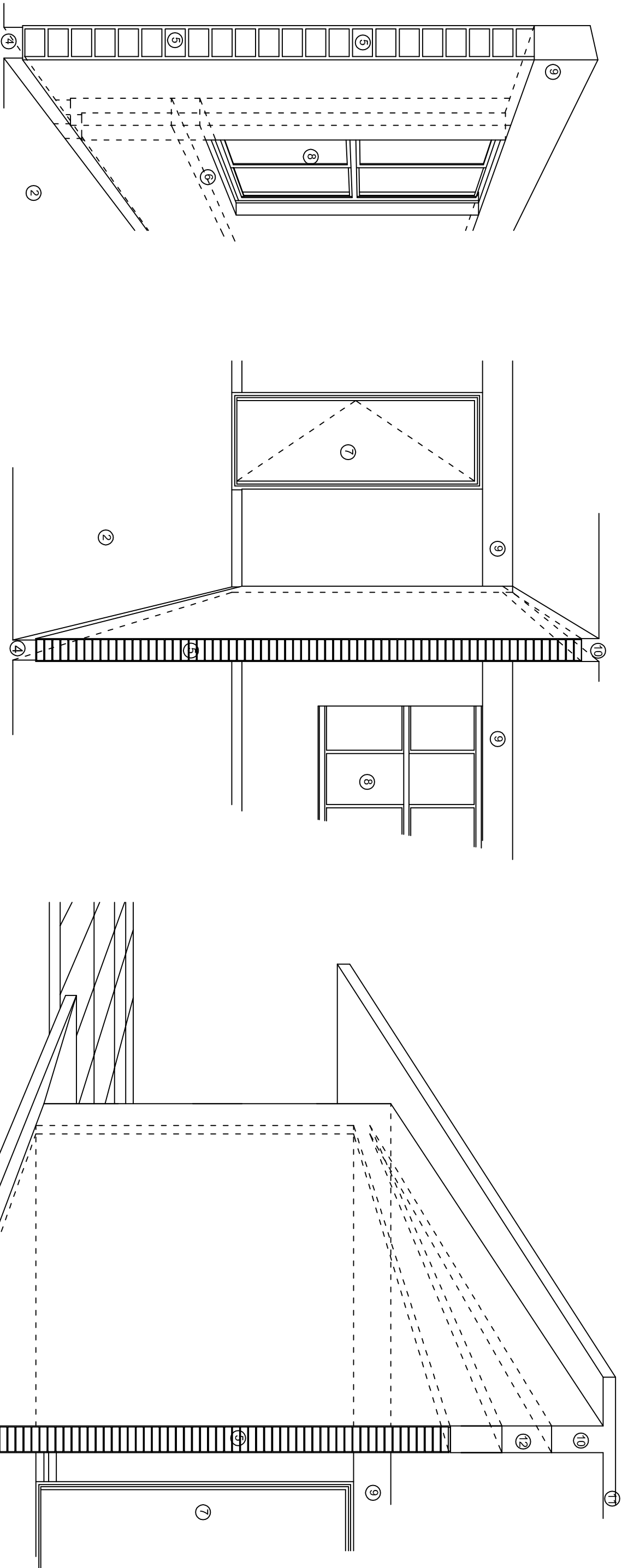

N O M E N C L A T U R A

- 1.- CADENA DE CONCRETO DE 14x25 cm.
- 2.- PISO DE CONCRETO
- 3.- CEJA DE CONCRETO.
- 4.- ZOCLO DE CONCRETO APARENTE.
- 5.- MUROS DE TABIQUE COMUN, APLANADO CON MEZCLA POR AMBAS CARAS, EXCEPTO EN SANITARIOS QUE LLEVARAN LAMBRIN DE MATERIAL VIDRIADO POR EL INTERIOR.
- 6.-CADENA DE CONCRETO DE 14x14 cm.
- 7.- PUERTA DE MULTYPANEL .
- 8.- CANCELERIA DE ALUMINIO .
- 9.- TRABE DE CONCRETO.
- 10.- CADENA DE CONCRETO DE 14x20 cm.
- 11.- LOSA DE CONCRETO.
- 12.-TIMPANO DE CONCRETO.



INSTITUTO OAXAQUEÑO
CONSTRUCTOR DE INFRAESTRUCTURA
EDUCATIVA

2022-2028

DIRECTOR GENERAL: LIC. EMMANUEL ALEJANDRO LOPEZ JARQUIN.

NIVEL :	JNR.- " JUANA C. ROMERO " .
LOCALIDAD:	STA. ANA TAVELA.
MUNICIPIO:	STA. ANA TAVELA.
DISTRITO:	YAUTEPEC.
REGION:	SIERRA SUR.
PROYECTO:	UN AULA DIDACTICA
TIPO DE PLANO:	CORTES EN PERSPECTIVA

PLANOS:	CP - 002
DIBUJO:	DPLA-40.57
ARQ. M.A.E.BIELMA	
ESTRUCTURA	
REG. 6.006/30	
FECHO	2024
ESCALA:	ACOT:
SIE	SMA

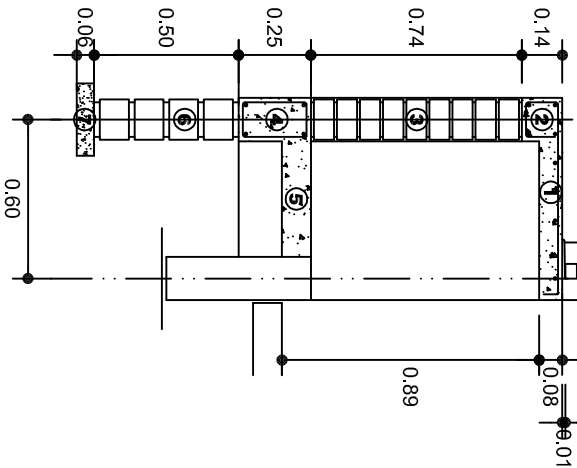
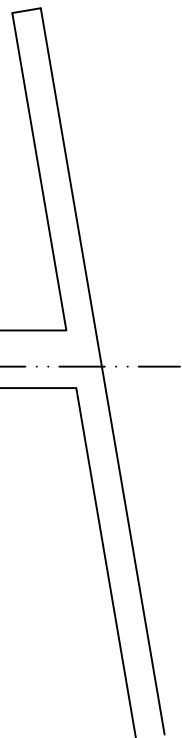

CORTE A-A' MURO BAJO

NOMENCLATURA

- ① LOSA DE CONCRETO DE 8 CMS. DE ESPESOR ARMADA CON VAR. No. 3 ARMADO LONGITUDINAL 3 @ 15 CMS. ARMADO TRANSVERSAL @ 20 CMS.
- ② CADENA DE CONCRETO ARMADO DE 14 x 14 CMS. CON 4 VARILLAS DEL No. 3, EST. No. 2 @ 20 CMS.
- ③ MURO DE TABIQUE ROJO COMUN ASENTADO CON MORTERO CEMENTO ARENA PROP. 1:4.

- ④ CADENA DE CONCRETO DE 14X25 CMS. CON 4 VARILLAS DEL No. 3, EST. No.2@20CMS.
- ⑤ PISO DE CONCRETO DE 10 CMS. DE ESPESOR TERMINADO PULIDO FINO.
- ⑥ ENRASE DE TABICON ASENTADO CON MORTERO CEMENTO ARENA PROP. 1:4
- ⑦ PLANTILLA DE CONCRETO SIMPLE F'C= 100 KG/CM² DE 6 CMS. DE ESPESOR.

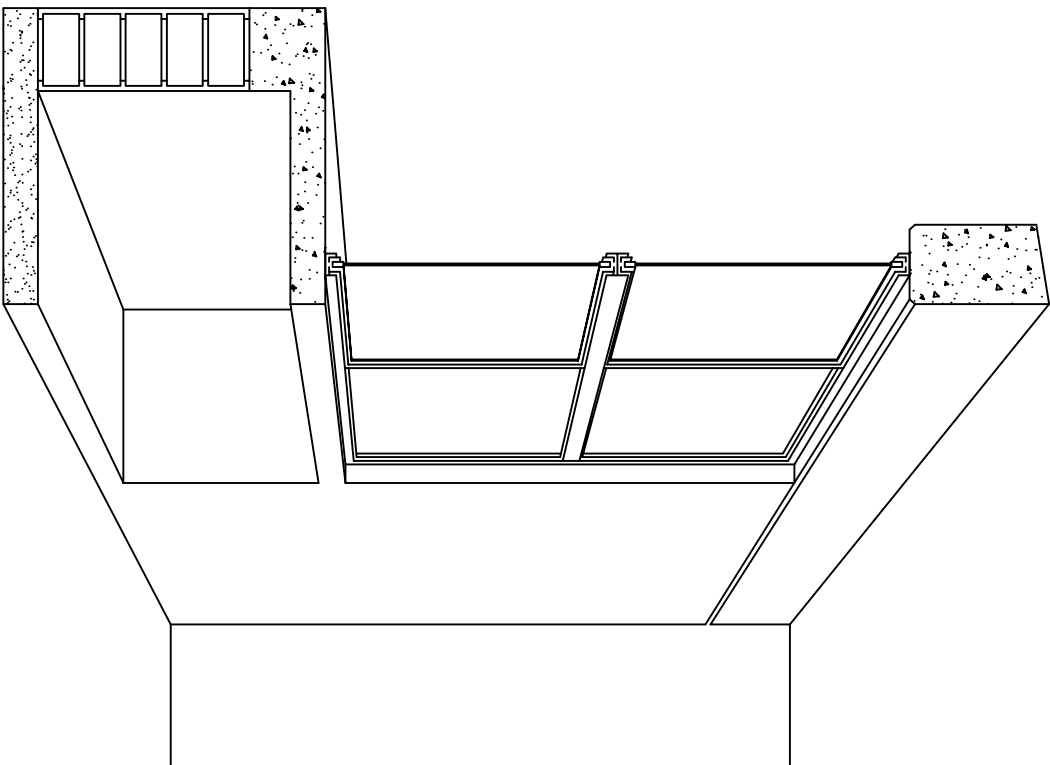

CORTE EN PERSPECTIVA



2022-2028

INSTITUTO OAXAQUEÑO
CONSTRUCTOR DE INFRAESTRUCTURA
EDUCATIVA



DIRECTOR GENERAL: LIC. EMMANUEL ALEJANDRO LOPEZ JARQUIN.

NIVEL : JNR.- " JUANA C. ROMERO "
LOCALIDAD: STA. ANA TAVELA.
MUNICIPIO: STA. ANA TAVELA.
DISTRITO: YAUTEPEC.
REGION: SIERRA SUR.

PROYECTO: UN AULA DIDACTICA TIPO DE PLANO: CORTES EN PERSPECTIVA
MUEBLE DE GUARDADO BAJO

PLANOS:
CP - 003

DPLA.40.57

DIBUJO:
ARO. M.A.E.BIELMA

ESTRUCTURA

REG. 6.006/30

FECHA:
AGOSTO - 2024

ESCALA: 1/20

SIE: MTS.

ESPECIFICACIONES

COMPACTACION:

EL RELLENO QUE SE HAGA BAJO FIRMES, SERA DE 20 cm. CON TEPEATE O GRAVA CEMENTADA CON UN PESO VOLUMETRICO MINIMO DE 1700 kg/m3. COMPACTADA CADA DOS CAPAS DE 15 cm. CADA UNA, LA COMPACTACION SE HARA CON PISON METALICO DE 18 Kg. DE PESO Y UN MINIMO DE 15 GOLPES A UNA ALTURA DE 30 cms. LA HUMEDAD DEL RELLENO DEBERA SER LA OPTIMA SEGUN RECOMENDACIONES DEL LABORATORIO.

CONCRETO:

SE USARA CONCRETO CON UNA RESISTENCIA A LA COMPRESION DE f'c= 250 kg/cm2. SI EN EL LUGAR EXISTE PLANTA MEZCLADORA SERA RECOMENDABLE SU USO, SI NO EXISTE, CONSULTAR UN LABORATORIO PARA QUE INDIQUE EL PROPORCIONAMIENTO ADECUADO EN FUNCION DE LOS AGREGADOS EXISTENTES EN EL LUGAR. EL TAMAÑO MAXIMO DEL AGREGADO GRUESO SERA DE 2cm (3/4"). RECUBRIMIENTOS LIBRES EN ZAPATAS 4 cm, CONTRATRADES, DADOS Y CADENAS 2 cm., COLUMNAS 3 cm. LOS RECUBRIMIENTOS ESPECIFICADOS DEBERAN SER VERIFICADOS ANTES Y DURANTE EL COLADO. LA PLANTILLA SERA DE CONCRETO POBRE DE 6 cm. DE ESPESOR CON UN f'c= 100 kg/cm2.

ACERO:

SE USARA ACERO DE REFUERZO CON UNA RESISTENCIA fy= 4200 kg/cm2. EL ACERO DE REFUERZO DEBERA CUMPLIR CON LAS NORMAS DGN-86 1974 O DGN-8294 1972, DANDO PARTICULAR IMPORTANCIA AL ESFUERZO MINIMO DE FLUENCIA AL CORRUGADO Y AL DOBLADO. LONGITUD DE TRASLAPES 40Ø, ESCUADRAS 12Ø SALVO DONDE SE INDIQUE OTRA MEDIDA. TODOS LOS DOBLECES DE VARILLAS SE HARAN ALREDEDOR DE UN PERNO CUYO DIAMETRO SERA 6 VECES EL DE LA VARILLA. TODA MODIFICACION DEBERA SER APROBADA POR EL DEPARTAMENTO DE INGENIERIA DE PROYECTOS.

CIMBRA:

LA CIMBRA DEBERA ESTAR COMPLETAMENTE LIMPIA, NIVELADA O CON CONTRAFLECHAS SI SE ESPECIFICA, O A PLOMO SEGUN SE REQUIERA.

LAS ESPECIFICACIONES PARA MORTEROS SON LAS SIGUIENTES:

PARA MAMPOSTERIA: CEMENTO-CAL-ARENA 1:2:6

PARA TABIQUE DE CARGA O BLOCK VIDRIADO: CEMENTO-ARENA 1:3

PARA APLANADOS: CEMENTO-CAL-ARENA 1:2:6

RECUBRIMIENTOS DE MATERIALES VIDRIADOS (AZULEJO, NACELETA) SERAN ASENTADOS CON CEMENTO-ARENA 1:5 Y JUNTEADO CON LECHADA DE CEMENTO BLANCO.

ENTUBADO ELECTRICO Y ARMADO DE LOSA:

LA COLOCACION DE LAS TUBERIAS PARA LA INSTALACION ELECTRICA DEBERA HACERSE UNA VEZ QUE ESTE TERMINADA LA PARILLA DE REFUERZO. ANTES DEBERA TRAZARSE EN LA CIMBRA LA UBICACION EXACTA DE LAS CAJAS Y BALADAS. LA COLOCACION DEL REFUERZO DEBERA HACERSE PREVIENDO QUE NO COINCIDA NINGUNA VARILLA CON ALGUNA CAJA DE ALUMBRADO. EN CASO DE COINCIDIR SE HARAN DESVIACIONES AL REFUERZO EN FORMA DE COLUMPIO HORIZONTAL CON UNA SEPARACION MINIMA DE 20 cm AL CENTRO DE LA CAJA. PARA LOGRAR UNA BUENA CONEXION DE TUBOS A CAJAS, ES NECESARIO HACERLES A LOS TUBOS UN DOBLES SUAVE, TANTO COMO LO PERMITAN LAS VARILLAS. EL DOBLADO DE LAS VARILLAS SE HARA DE PREFERENCIA EN BANCO PARA OBTENER LOS RECUBRIMIENTOS SUPERIOR E INFERIOR INDICADOS. EN UNA MISMA SECCION TRANSVERSAL DE LOSA, NO DEBERA TRASLAPARSE MAS DE LA TERCERA PARTE DEL REFUERZO. NO SE DEJARAN MAS DE DOS TRASLAPES CONTIGUOS EN LOSAS, DEBIENDO ALTERNARSE CON LAS VARILLAS CONTIGUAS.

DEBERA UTILIZAR DE MANERA INDISPENSABLE SILETAS PLASTICAS PARA EL CALZADO DEL ACERO DE REFUERZO. LAS SILETAS RECIBIRAN EL REFUERZO TRANSVERSAL.

EL COLADO DE TRABES Y LOSAS DEBERA REALIZARSE EN FORMA MONOLITICA SEGUN LA NORMA 3.0704.03 CONCRETO HIDRAULICO E.16. DEL LIBRO 3 "NORMAS DE CONSTRUCCION E INSTALACIONES.

ENRASE

LOS ENRASES EN CIMENTACION SE HARAN CON TABIQUE DE CONCRETO PESADO DE 10X14x28 cm. JUNTEADOS CON MORTERO CEMENTO-ARENA PROPORCION 1:3 PARA RECIBIR LAS CADENAS DE DESPLANTES , CONTRATRADES O EL FIRME CUANDO EL NIVEL LO REQUIERA.



INSTITUTO OAXAQUEÑO

CONSTRUCTOR DE INFRAESTRUCTURA

EDUCATIVA

2022-2028



DIRECTOR GENERAL: LIC. EMMANUEL ALEJANDRO LOPEZ JARQUIN.

NIVEL : JNR.- " JUANA C. ROMERO "		ES - 001	
LOCALIDAD: STA. ANA TAVELA.		DPLA.40.57	
MUNICIPIO: STA. ANA TAVELA.		DIBUJO: ARO. MAE.BIELMA	
DISTRITO: YAUTEPEC.		ESTRUCTURA	
REGION: SIERRA SUR.		REG. 6.006/30	
PROYECTO: UN AULA DIDACTICA		FECHA: ABRIL - 2024	
		ESCALA: 1/300	
TIPO DE PLANO: ESPECIFICACIONES			

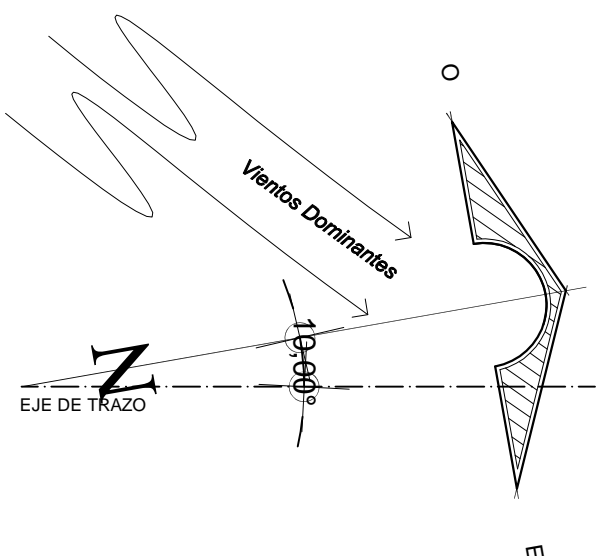
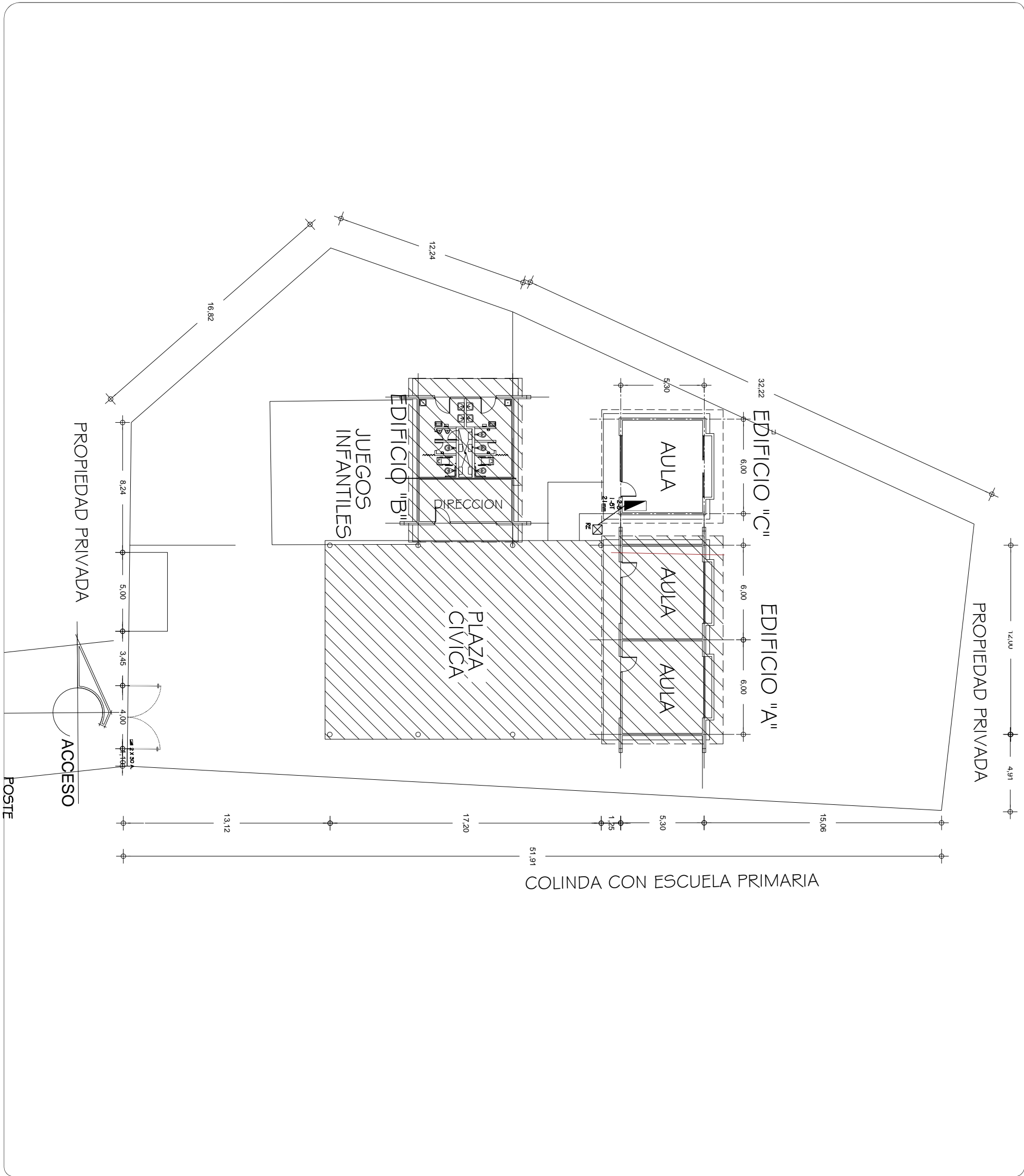

SIMBOLOGIA

- TUBERIA DE PVC. TIPO PESADO EN ETAPA POR PISO
- INTERUPUTOR TERMOMAGNETICO.
- INTERUPUTOR DE NAVAJAS CON ELEMENTOS FUSIBLES DE 2 X 30 AMP.
- REGISTRO ELECTRICO EN ETAPA
- EQUIPO DE MEDICION
- VARILLA COPPER WELL
- INTERUPUTOR DE NAVAJAS CON ELEMENTOS FUSIBLES DE 2X30A., ARRANCADOR MAGNETICO Y MOTOR DE 0.5 HP.

NOTAS:

EN EL MEDIO PRINCIPAL DE DESCONEXION EL CONDUCTOR NEUTRO. ESTA PROVISTO DE UNA ZAPATA MECANICA PARA SU CONEXION.

TODA LA INSTALACION Y EQUIPO DEBERA ATERORIZARSE ATRAVEZ DE UN HILO DE TIERRA DEL CALIBRE INDICADO Y UNA VARILLA COPPER - WELD DE 19 MM. DE DIAMETRO Y 3.00 DE LONGITUD. ENTERRADA EN EL REGISTRO DEL MURO DE ACOMETIDA.

PARA CALIBRES 8 UTILIZAR EMPALMES SENCILLOS Y PARA CALIBRES 6 O MAYORES, EMPALMES CON CONECTORES PERNO PARTIDOS. EN AMBOS CASOS SE UTILIZARAN TRES CAPAS DE CINTA SCOTCH 23. TRES CAPAS DE CINTA SCOTCH 33 Y UN BAÑO DE BARNIZ AISLANTE.

LAS TUBERIAS DE INST. ELECTRICA DE BAJA TENSION DEBERAN COLOCARSE A UNA PROFUNDIDAD DE 0.50 cms. BAJO NIVEL DE JARDIN.

PARA CALIBRES 8, UTILIZAR CONDUCTORES DE COBRE TIPO THW 90 °C, 600V.

NOTA:

EL SUPERVISOR DEBERA PROPORCIONAR AL DPTO. DE PROYECTOS LA INFORMACION DEL ESTADO ACTUAL DE LAS REDES EXTERIORES (INST. ELECTRICA, HIDRAULICA Y SANITARIA).

INSTITUTO OAXAQUEÑO
CONSTRUCTOR DE INFRAESTRUCTURA
FISICA EDUCATIVA



DIRECTOR GENERAL: LIC.EMANUEL ALEJANDRO LOPEZ JARQUIN





2022-2028

NIVEL:	JIN DOÑA JUANA C.ROMERO	PLANO N°:	PC-005
LOCALIDAD:	SANTA ANA TAVELA	DIBUJO:	ARIQ. PATRICIO ZUAVELETA
MUNICIPIO:	SANTA ANA TAVELA	ESTRUCTURA:	REGIONAL
DISTRITO:	VAUTEPEC	FECHA:	MAYO 2024
REGION:	SIERRA SUR	ACOT:	1 : 250
PROYECTO:	RED ELECTRICA EXTERIOR	MTS	

REVISOR: JEFE DE LA UNIDAD DE DISEÑOS Y PROYECTOS. ARIQ. MARCO A. ESCOBAR BELIA. VALUADOR DIRECTOR DE CONSTR. DE INFRA. EDUC. ING. JOSE LUIS CRUZ AGUIRRE. ARIQ. JOSE JULIO DOMINGUEZ PEREZ

SIMBOLOGIA

- 

LUMINARIA AHORRADORA DE ENERGIA DE 2X9 WATTS MODELO ES-1805 MARCA TECNO LITE DE 24.4X24.4cm.
- 

TUBO CONDUIT DE P.V.C. TIPO PESADO POR PISO.
- 

TUBO CONDUIT DE P.V.C. TIPO PESADO POR MURO Y LOSA
- 

CONTACTO DUPLEX POLARIZADO ARROW-HART INCLUYE PLACA DE ALUMINIO
- 

TABLERO DE DISTRIBUCION QO-4F MARCA SQUARED TIPO INDUSTRIAL
- 

APAGADOR SENCILLO MARCA QUINZINO TIPO EVOLUTION
- 

CAJA DE REGISTRO DE P.V.C.

NOTAS

- a).- LA CONSTRUCCION DE ESTAS OBRAS DEBERA REALIZARSE ESTRUCTIVAMENTE COMO SE INDICA, CUALQUIER CAMBIO JUSTIFICADO DEBERA COMUNICARSE OPORTUNAMENTE AL PROYECTISTA.
- b).- LOS INTERRUPTORES TERMOMAGNETICOS SON: 600V. MAX. CALIBRADOS A 40 °C, GABINETE NEMA1.
- c).- TODA LA TUBERIA DE DIAMETRO NO ESPECIFICADO ES DE 16 MM.
- d).- LA ALTURA DE LOS TABLEROS DE CONTROL, APAGADORES Y CONTACTOS SERA DE 1.70 m, 1.20m Y 0.35m RESPECTIVAMENTE DE N.P.T. AL CENTRO DE LOS MISMOS.
- e).- EL CONDUCTOR DE PUESTA A TIERRA ESTA PROVISTO DE UNA ZAPATA MECANICA PARA SU CONEXION.
- f).- PARA LA CONEXION DE PUESTA A TIERRA SE USARA UN CONDUCTOR DEL CALIBRE INDICADO RESPETANDO EL CODIGO DE COLORES
- g).- TODA CAJA DE REGISTRO EN EL EDIFICIO NO ESPECIFICADA ES DE 13MM.
- h).- LA DIMENSION DE LAS TUBERIAS ES EN MM.
- i).- PARA CABLES DE CALIBRE Nº 12 Y 10, UTILIZAR CONDUCTORES DE COBRE TIPO TW. 60 °C,600V MARCA CONDUIMEX.
- j).- UTILIZAR ESTE PLANO EXCLUSIVAMENTE PARA INSTALACION ELECTRICA

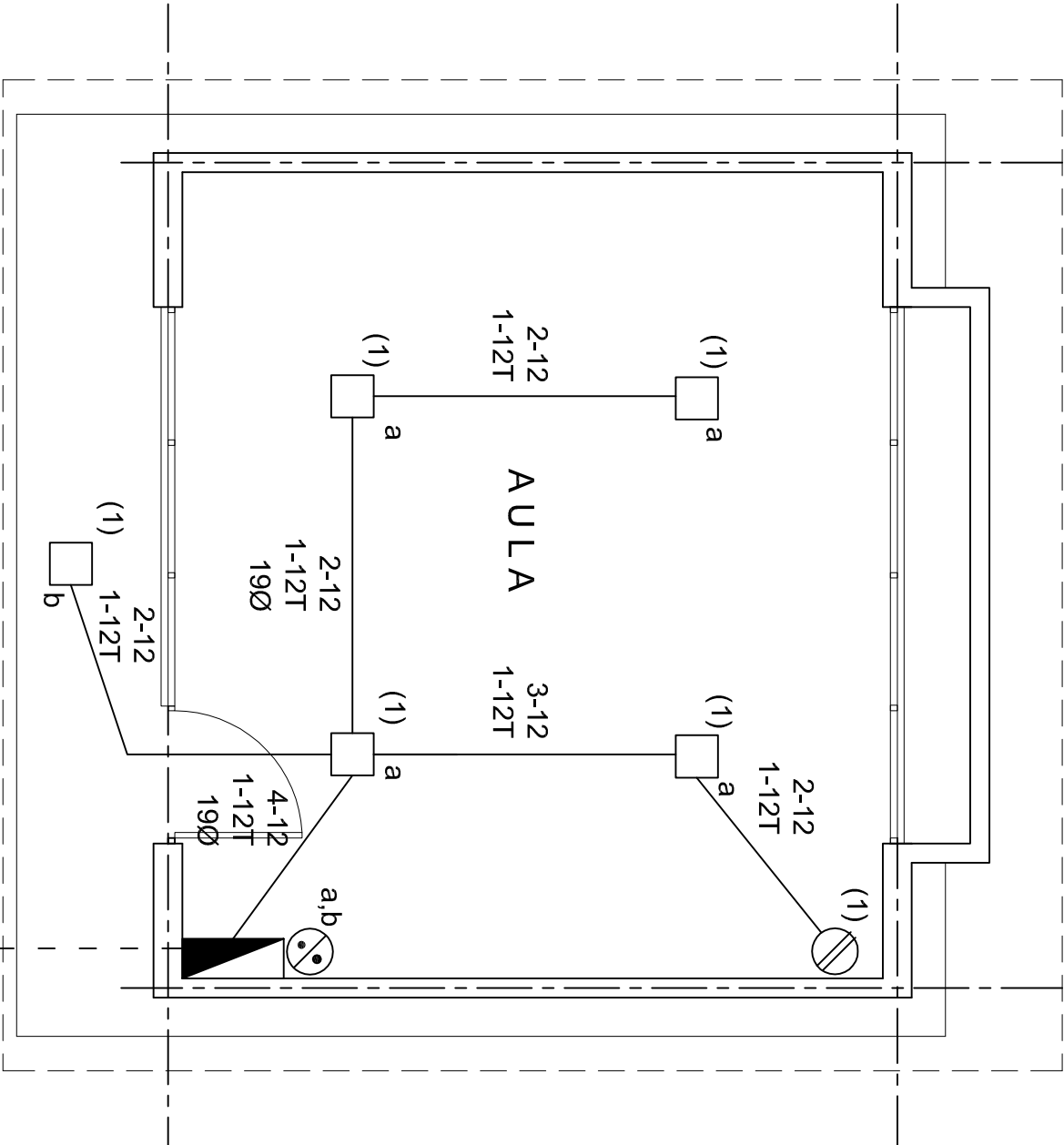

PLANTA ARQUITECTONICA

ESC. 1:50

ALIMENTACION

1F-2H

CUADRO DE CARGAS

DIAGRAMA DE CONEXIONES		CTO.			VOL.TS.		WATTS A FASE			COND. MINIMO		TIERRA FISICA		PROT. TERMOMAGNETICO	
No.	2X9 W 23 W	180 W			A	B	C	1 p. C AMPs.						POLOS	AMPS.
1	5	1	127	295				2.58	12	12 t	1	20			
TOTAL	5	1		295											
TAB. 1F - 2H, SQUARED QO-4F TIPO INDUSTRIAL TOTAL WATTS = 295															



INSTITUTO OAXAQUEÑO
CONSTRUCTOR DE INFRAESTRUCTURA
EDUCATIVA

2022-2028

DIRECTOR GENERAL: LIC. EMMANUEL ALEJANDRO LOPEZ JARQUIN.

NIVEL :	JNR.- " JUANA C. ROMERO ".
LOCALIDAD:	STA. ANA TAVELA.
MUNICIPIO:	STA. ANA TAVELA.
DISTRITO:	YAUTEPEC.
REGION:	SIERRA SUR.
PROYECTO:	UN AULA DIDACTICA
TIPO DE PLANO:	INSTALACION ELECTRICA

PLANO N°:	IE - 001
DPLA:	40.57
DIBUJO:	ARO. MAE.BIELMA
ESTRUCTURA	REG. 6.006/30
FECHAS	2024
ACOT	INDICADA
CMS	

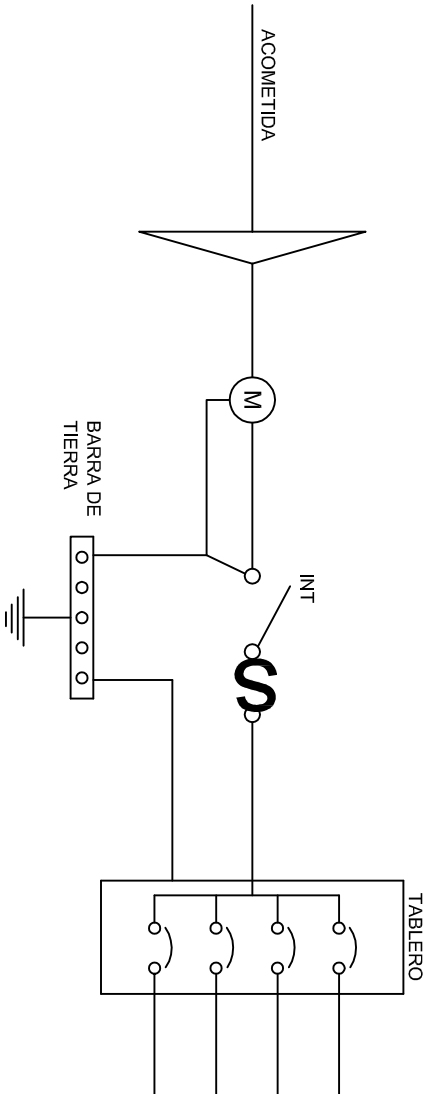
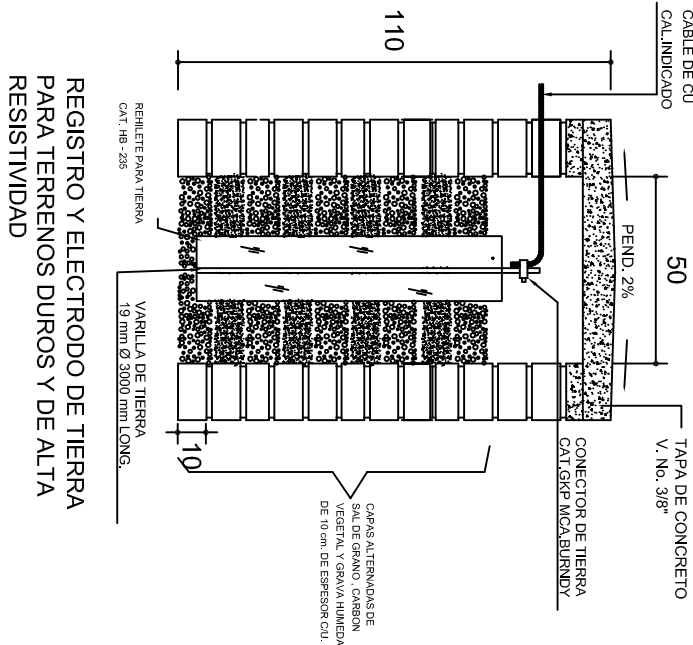
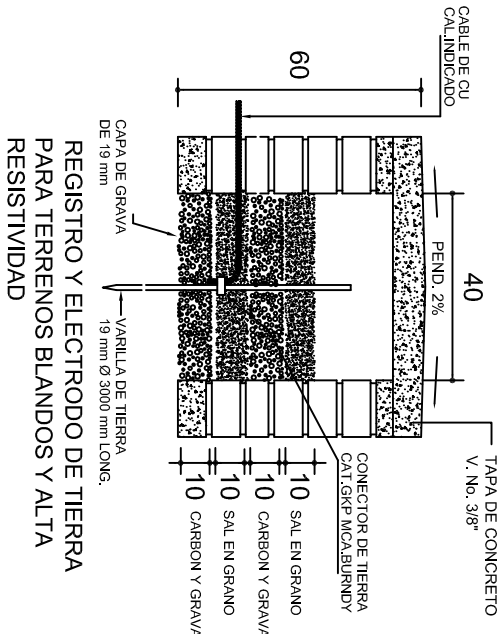
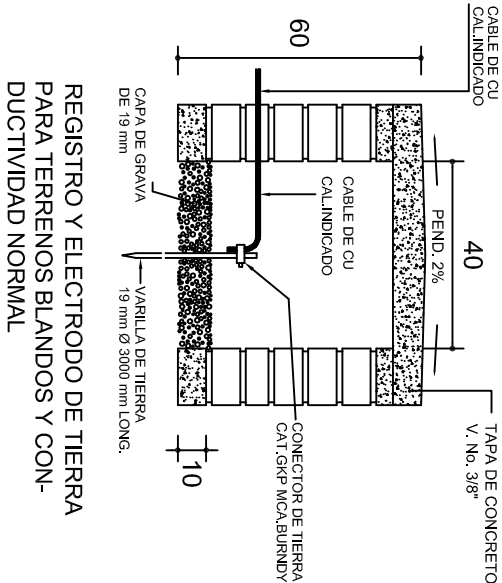

PUESTA A TIERRA DE ACOMETIDA

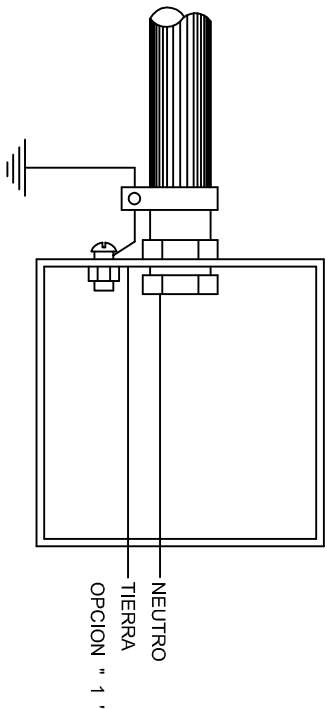

HILO DE TIERRA FISICA PARA CONEXION DE CONTACTOS, GABINETES Y EQUIPOS

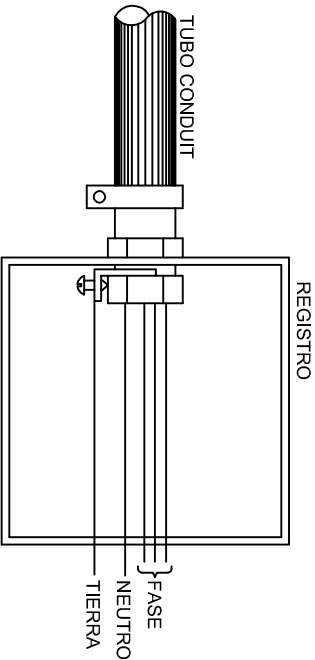
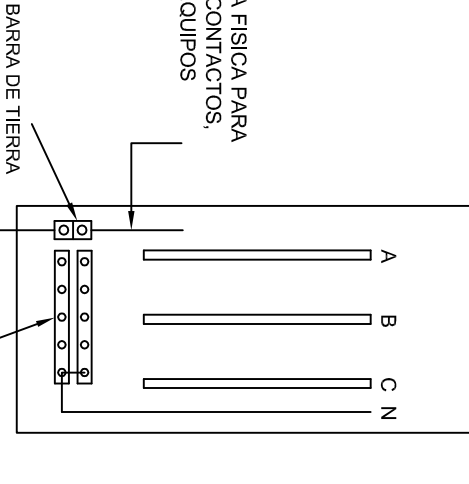

CONEXION A TIERRA EN TABLERO

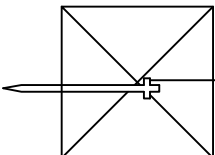

INSTITUTO OAXAQUEÑO
CONSTRUCTOR DE INFRAESTRUCTURA
EDUCATIVA

DIRECTOR GENERAL: LIC. EMMANUEL ALEJANDRO LOPEZ JARAQUIN.

2022-2028

NIVEL : JNR.- " JUANA C. ROMERO ".

LOCALIDAD: STA. ANA TAVELA.
MUNICIPIO: STA. ANA TAVELA.

DISTRITO: YAUTEPEC.
REGION: SIERRA SUR.

PROYECTO: UN AULA DIDACTICA



PLANO N°: IE-002

DPLA-40.58
DIBUJO: ARO. M.A.E. BIELMA

ESTRUCTURA
REG. 6.00X6.00

FECHA: 2024
ASIGNATURA: CONECT. INDICADA (CNS)

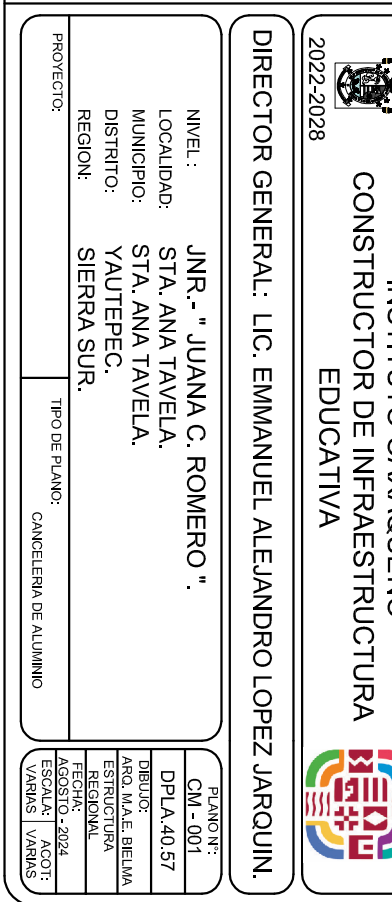
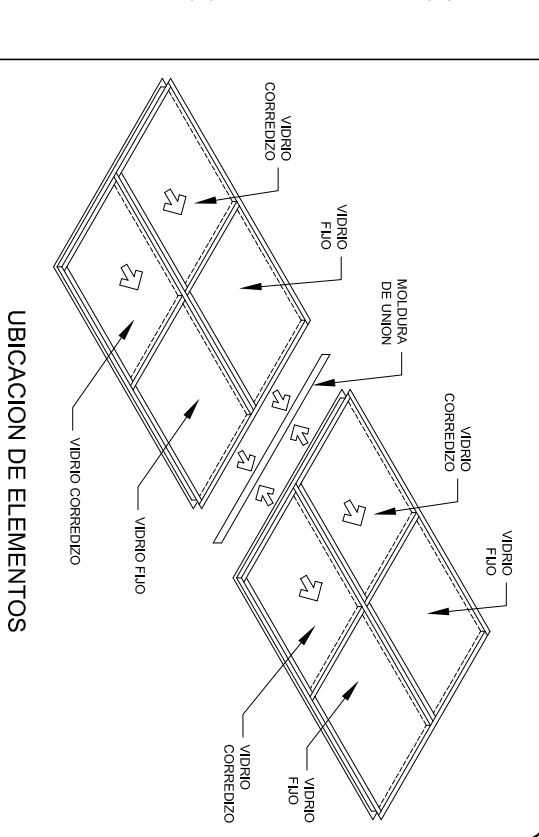
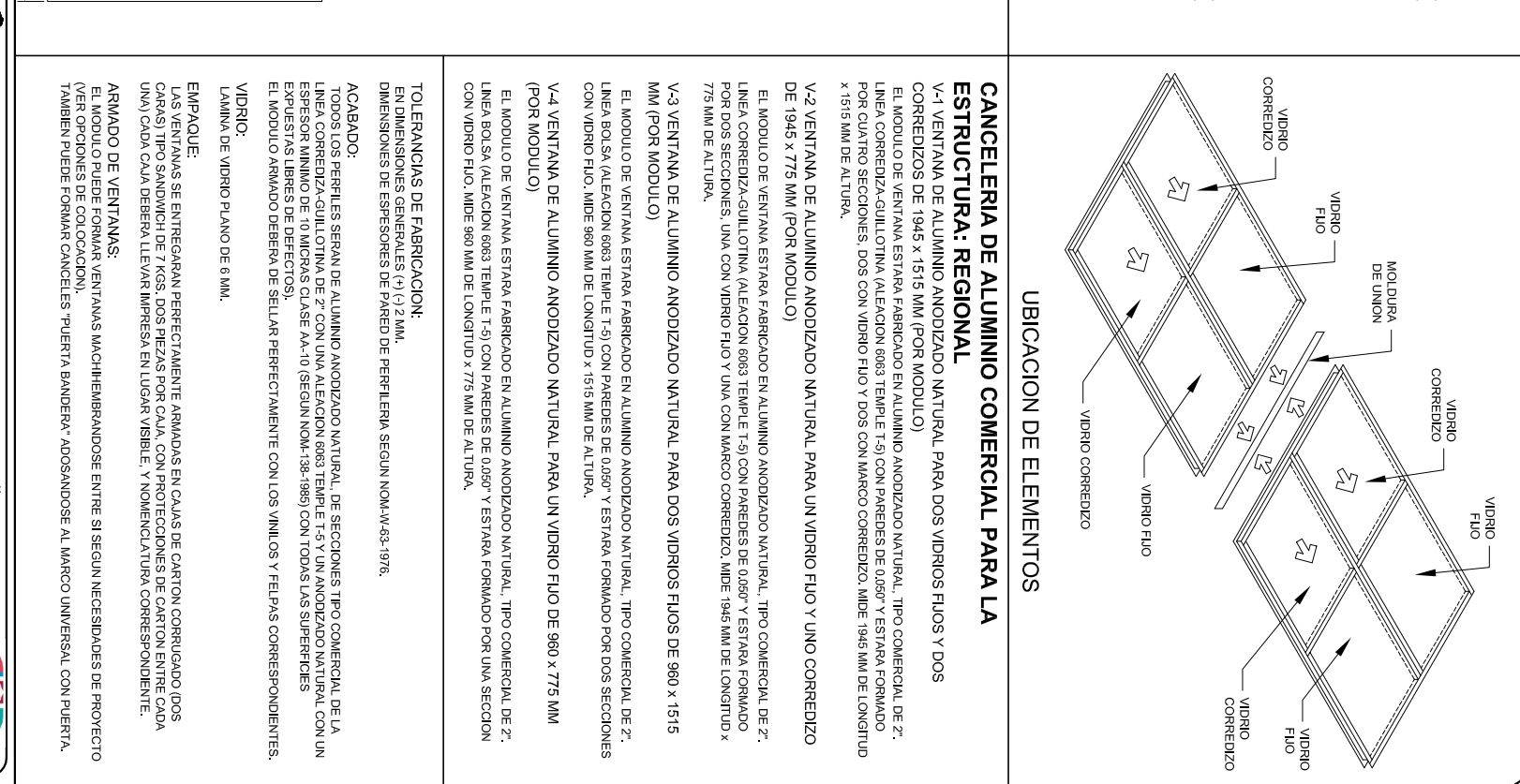

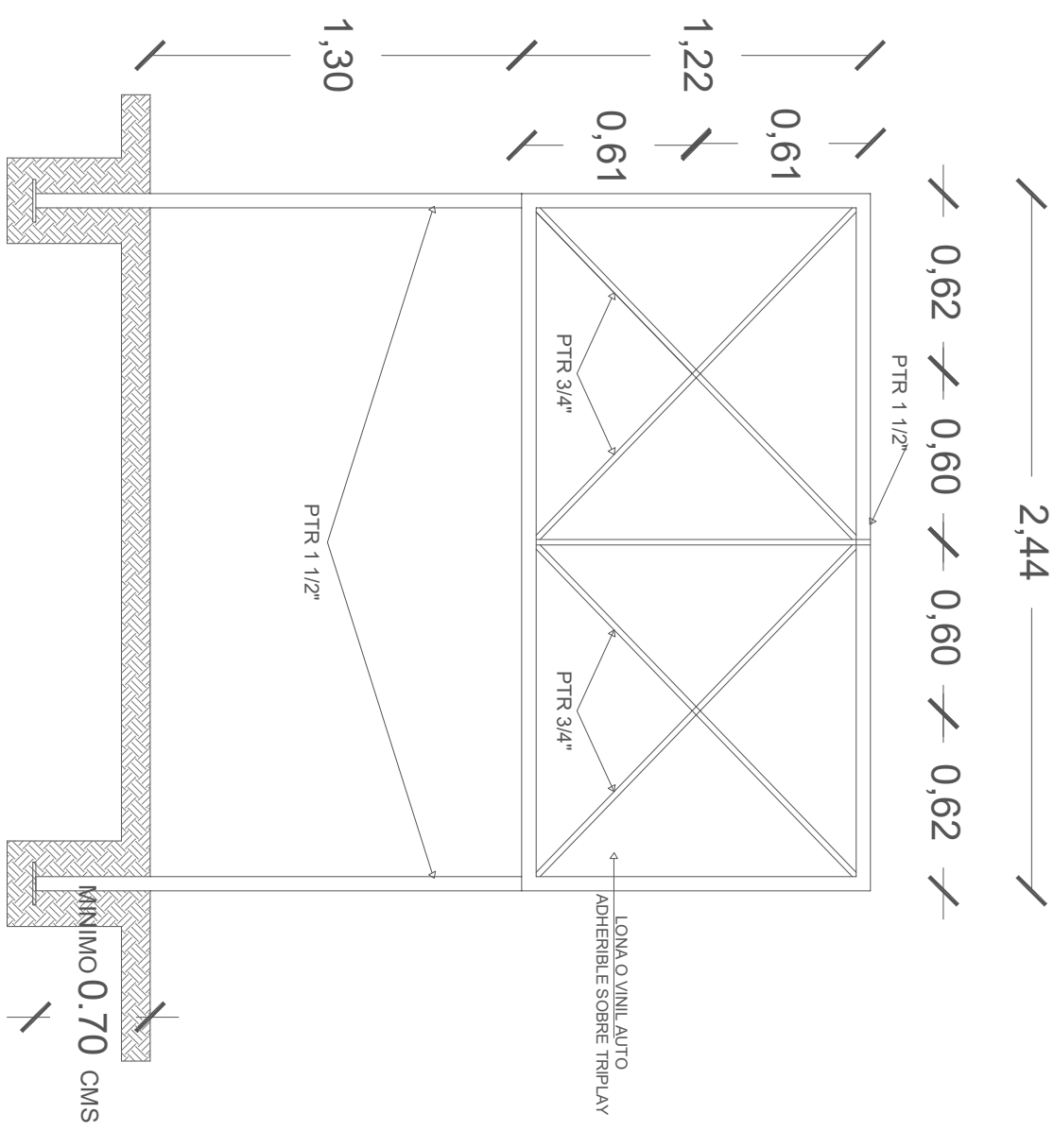
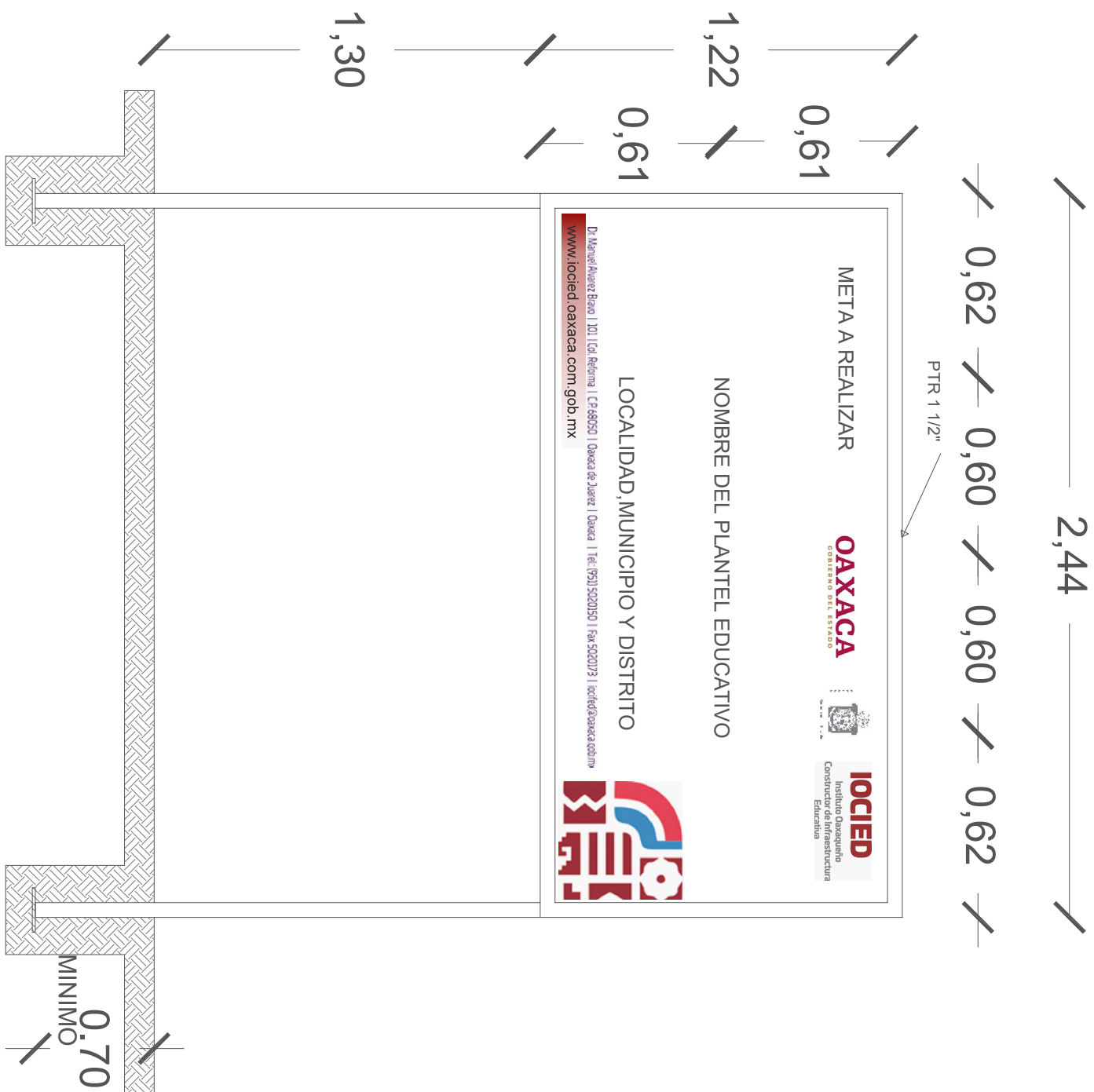

CORTE ESQUEMATICO

ESC:1.25 ACOT. CMS

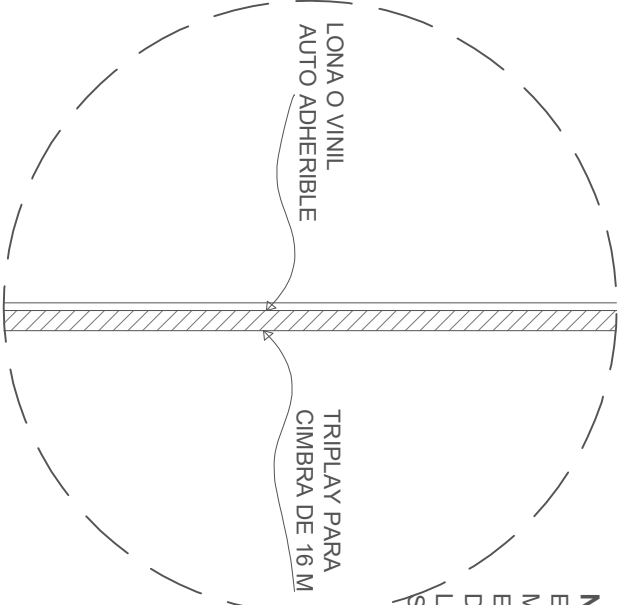

NOTA:

ESTE PLANO DE DETALLES ES COMPLEMENTO DEL ARCHIVO QUE SE ENTREGA DE MANERA MAGNETICA A LA EMPRESA QUE EJECUTARA LA OBRA. EL ARCHIVO ES DE coreldraw 18 Y COMO SE INDICA EN ESTE PLANO LA IMPRESION DEBERA SER DE 1.22 X 2.44 m. LA IMPRESION SE HARÁ SOBRE LONA O VINIL AUTO ADHERIBLE Y SE COLOCARÁ SOBRE TRIPLAY EL CUAL DEBERA ESTAR SUJETO SOBRE LA ESTRUCTURA INDICADA.



ALZADO FRONTAL

ESC: 1:20 ACOT. CMS

	
2022-2028	
<p align="center"> INSTITUTO OAXAQUEÑO CONSTRUCTOR DE INFRAESTRUCTURA EDUCATIVA </p>	
	
<p align="center">DIRECTOR GENERAL: LIC. E. ALEJANDRO LOPEZ JARAQUIN</p>	
<p align="center">ESPECIFICACIONES DE LETRERO DE OBRA</p>	
PROYECTO:	TIPO DE PLANO:
REVISADO: JEFE DEL DEPTO. DE DISEÑO ACQUETIONADO ING. JOSÉ LUIS CRUZ AGUIRRE	VERIFICADO: JEFE DE ASESORIA DE LA INFRAESTRUCTURA ARQ. JAVIERO A. ESCOBAR BIELMA
VALIDADO: DIRECTOR DE CONSTRUCCIÓN EN OBRA EDUC. ARQ. JOSÉ JULIO DOMÍNGUEZ PÉREZ	PLANO N.º: PC-002 DIBUJO: ARQ. PATRICIO ZAVALETA A REGIONAL ESTRUCTURAL
FECHA: AGOSTO 2024	ESCALA: ACOT.: SE INDICA MTS

LOGO DE LA EMPRESA

INFORME SEMANAL N° _____ PERIODO: DEL _____ AL _____

LIC.	OBRA	UBICACIÓN	MUNICIPIO	EMPRESA	CONTRATO N°
N° _____					

ESTADO GENERAL DE LA OBRA

REPORTE FOTOGRÁFICO:

ACTIVIDADES:

ESTATUS:

AVANCE:

_____%

HOJA N° ____ DE: ____

RESIDENTE: _____ FIRMA: _____

SUPERVISOR: _____ Vo. Bo. _____